

Unidad: D-101

Superficies

Tipología: T13

Nivel: 1

Habitaciones: 1

Area Apartamento m²: 53,06

Area De Terraza m²: 0,00

Area Azotea m²: 0,00

Total m²: 53,06

Localización

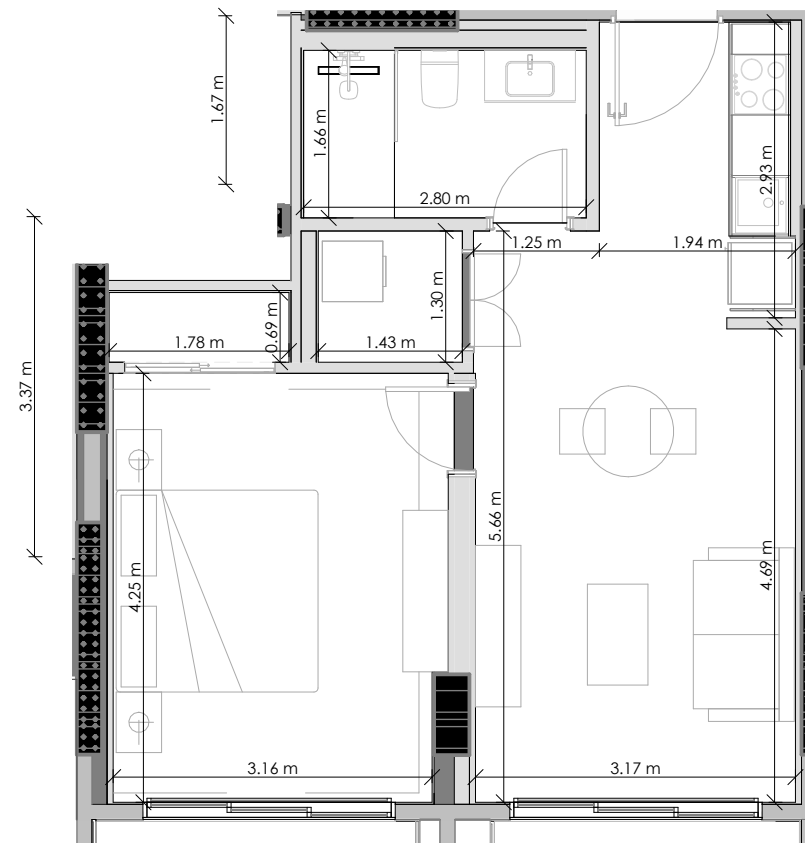
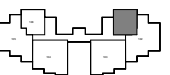
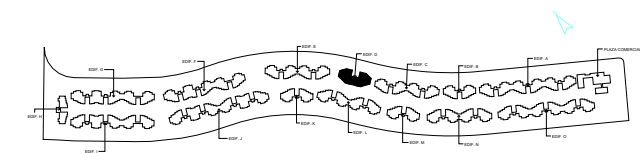

ESCALA GRÁFICA:



El promotor, se reserva el derecho a efectuar durante el transcurso de la ejecución de las obras las modificaciones del proyecto que fueran imprescindibles y más eficientes por motivos de orden técnico, legal o comercial, u ordenadas por cualquier administración u organismo público.

La Documentación es única y exclusivamente informativa y no contiene carácter contractual.

Las infografías de las fachadas, elementos comunes y restantes espacios son orientativas, y también podrán ser objeto de modificación en los proyectos técnicos.

El mobiliario en las infografías es solamente ilustrativo, por lo tanto, no deben considerarse parte del contrato de la compraventa. El equipamiento de las viviendas será el indicado en la correspondiente memoria de calidades anexo al contrato de compraventa.

Los acabados, calidades, colores, equipamiento, aparatos sanitarios, muebles de cocina, apertura de puertas pueden no parecerse a los definitivos ya que son una aproximación ilustrativa.

Unidad: D-102

Superficies

Tipología: T06

Nivel: 1

Habitaciones: 2

Area Apartamento m²: 99.40

Area De Terraza m²: 15.40

Area Azotea m²: 0,00

Total m²: 114.80

Localización

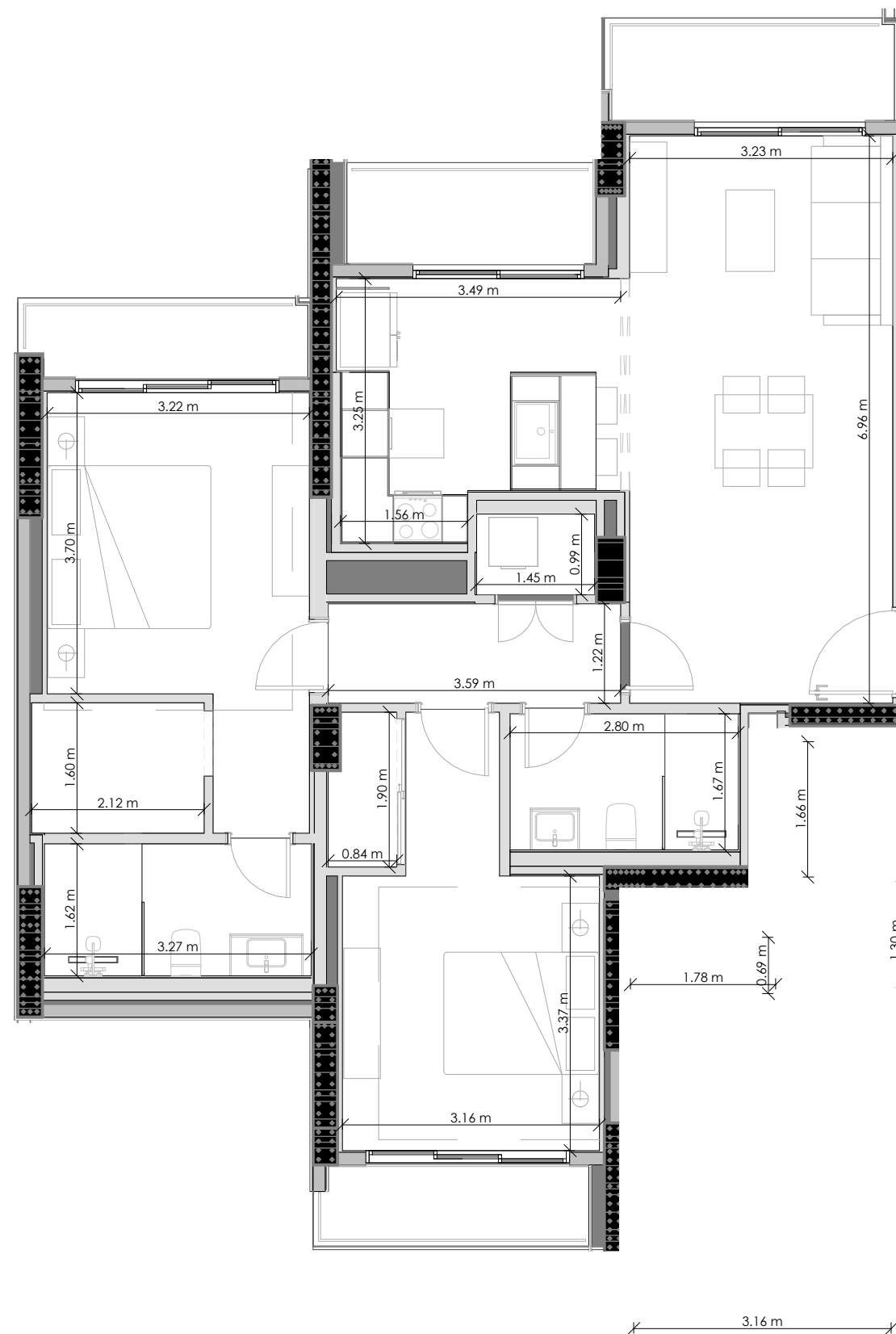
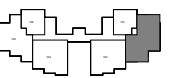
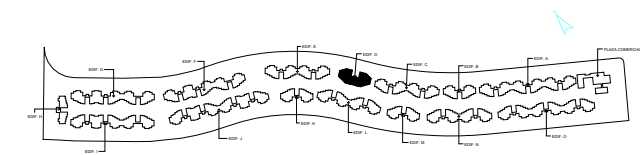

ESCALA GRÁFICA:



1:75

El promotor, se reserva el derecho a efectuar durante el transcurso de la ejecución de las obras las modificaciones del proyecto que fueran imprescindibles y más eficientes por motivos de orden técnico, legal o comercial, u ordenadas por cualquier administración u organismo público.

La Documentación es única y exclusivamente informativa y no contiene carácter contractual.

Las infografías de las fachadas, elementos comunes y restantes espacios son orientativas, y también podrán ser objeto de modificación en los proyectos técnicos.

El mobiliario en las infografías es solamente ilustrativo, por lo tanto, no deben considerarse parte del contrato de la compraventa. El equipamiento de las viviendas será el indicado en la correspondiente memoria de calidades anexo al contrato de compraventa.

Los acabados, calidades, colores, equipamiento, aparatos sanitarios, muebles de cocina, apertura de puertas pueden no parecerse a los definitivos ya que son una aproximación ilustrativa.

Unidad: D-103

Superficies

Tipología: T05

Nivel: 1

Habitaciones: 2

Area Apartamento m²: 95.81

Area De Terraza m²: 14.19

Area Azotea m²: 0,00

Total m²: 110.00

Localización

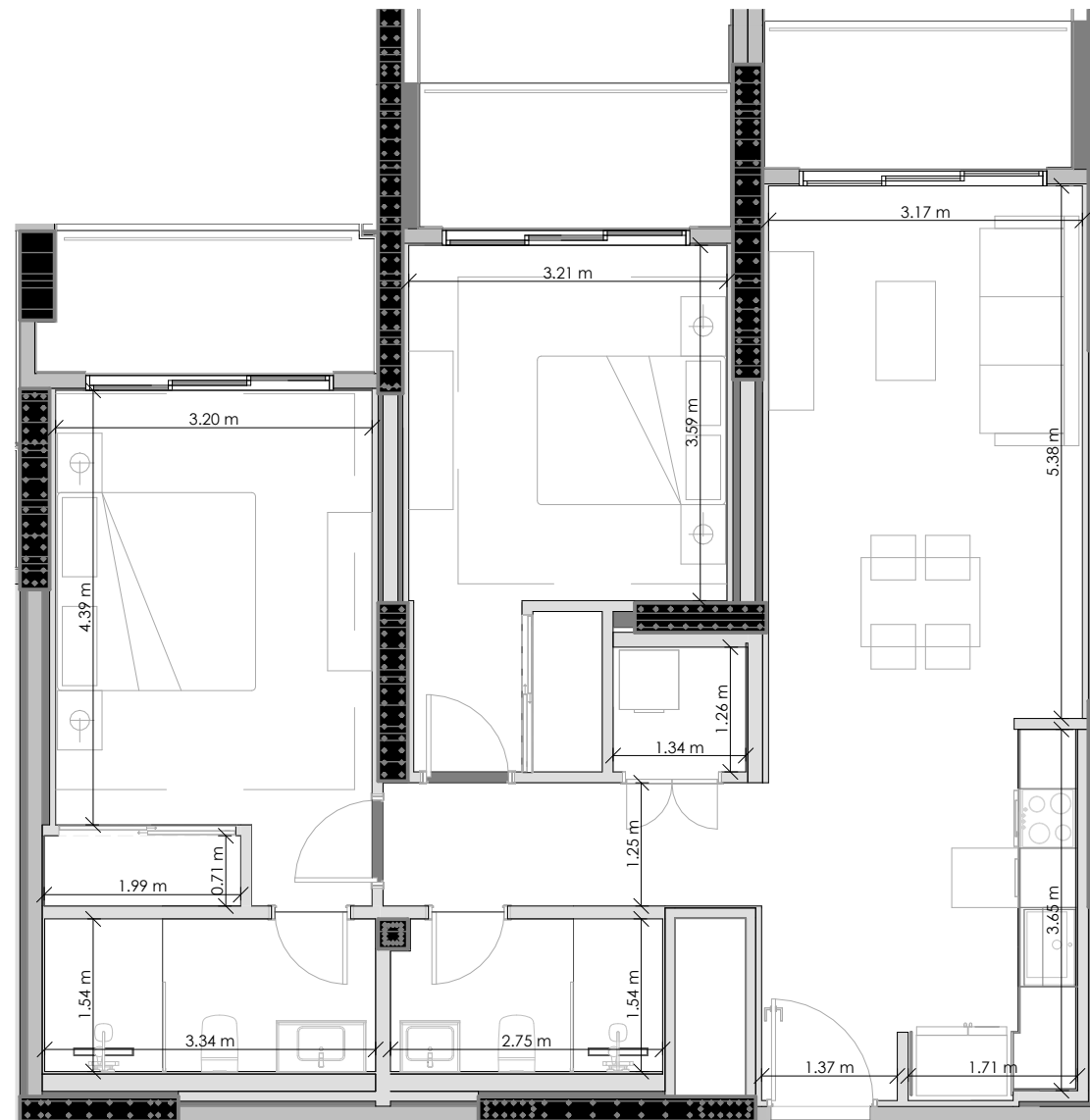
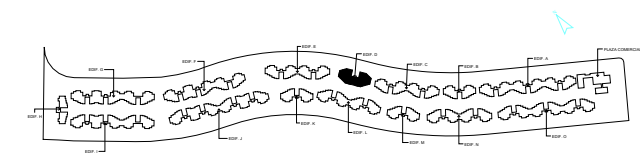

ESCALA GRÁFICA:



El promotor, se reserva el derecho a efectuar durante el transcurso de la ejecución de las obras las modificaciones del proyecto que fueran imprescindibles y más eficientes por motivos de orden técnico, legal o comercial, u ordenadas por cualquier administración u organismo público.

La Documentación es única y exclusivamente informativa y no contiene carácter contractual.

Las infografías de las fachadas, elementos comunes y restantes espacios son orientativas, y también podrán ser objeto de modificación en los proyectos técnicos.

El mobiliario en las infografías es solamente ilustrativo, por lo tanto, no deben considerarse parte del contrato de la compraventa. El equipamiento de las viviendas será el indicado en la correspondiente memoria de calidades anexo al contrato de compraventa.

Los acabados, calidades, colores, equipamiento, aparatos sanitarios, muebles de cocina, apertura de puertas pueden no parecerse a los definitivos ya que son una aproximación ilustrativa.

Unidad: D-104

Superficies

Tipología: T05

Nivel: 1

Habitaciones: 2

Area Apartamento m²: 95.81

Area De Terraza m²: 14.19

Area Azotea m²: 0,00

Total m²: 110.00

Localización

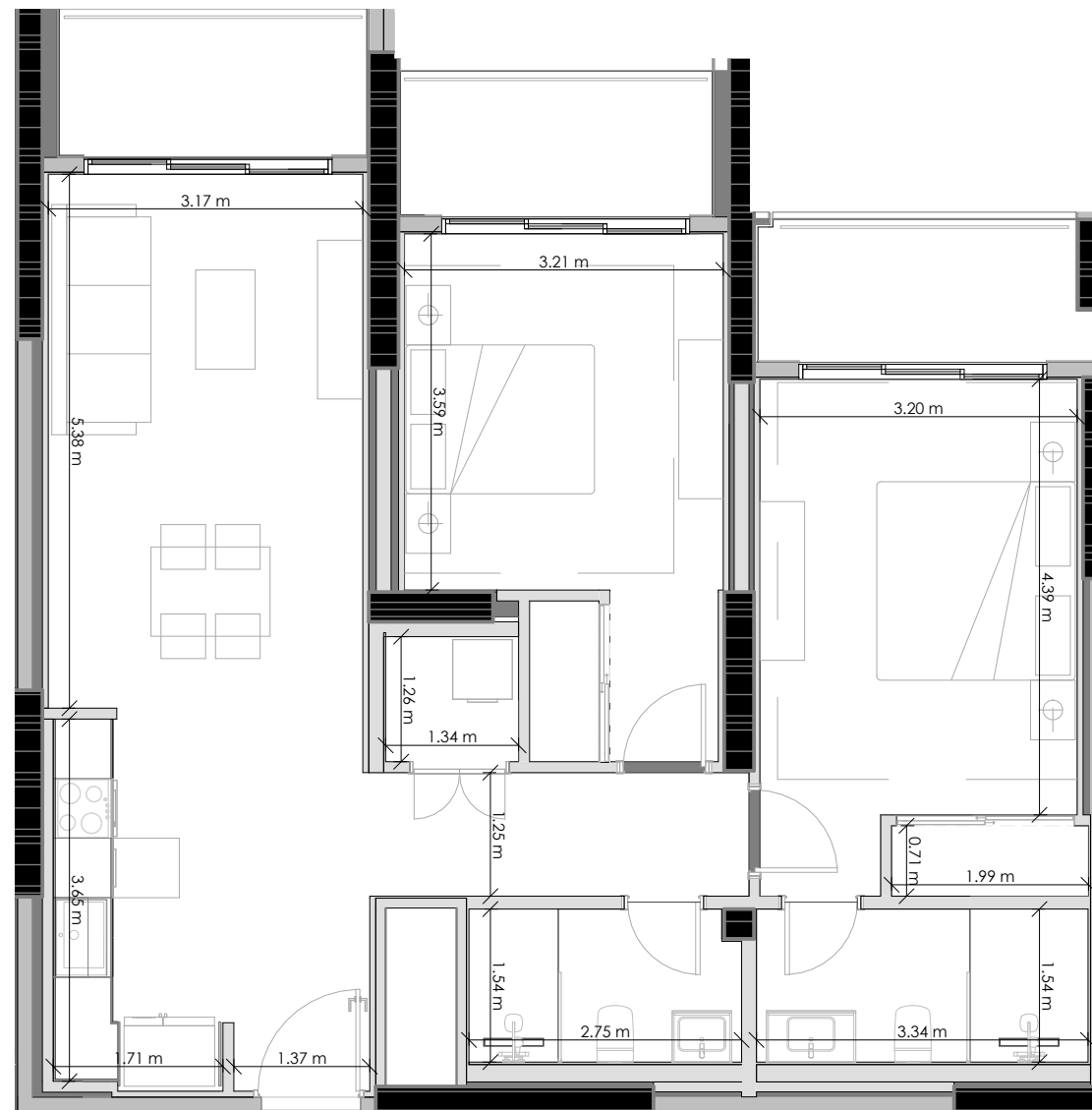
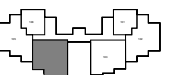
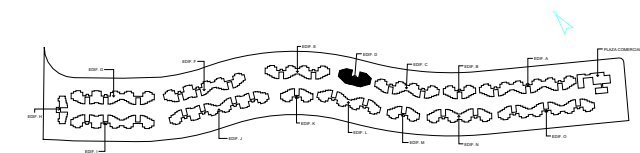

ESCALA GRÁFICA:



El promotor, se reserva el derecho a efectuar durante el transcurso de la ejecución de las obras las modificaciones del proyecto que fueran imprescindibles y más eficientes por motivos de orden técnico, legal o comercial, u ordenadas por cualquier administración u organismo público.

La Documentación es única y exclusivamente informativa y no contiene carácter contractual.

Las infografías de las fachadas, elementos comunes y restantes espacios son orientativas, y también podrán ser objeto de modificación en los proyectos técnicos.

El mobiliario en las infografías es solamente ilustrativo, por lo tanto, no deben considerarse parte del contrato de la compraventa. El equipamiento de las viviendas será el indicado en la correspondiente memoria de calidades anexo al contrato de compraventa.

Los acabados, calidades, colores, equipamiento, aparatos sanitarios, muebles de cocina, apertura de puertas pueden no parecerse a los definitivos ya que son una aproximación ilustrativa.

Unidad: D-106

Superficies

Tipología: T13

Nivel: 1

Habitaciones: 1

Area Apartamento m²: 53,06

Area De Terraza m²: 0,00

Area Azotea m²: 0,00

Total m²: 53,06

Localización

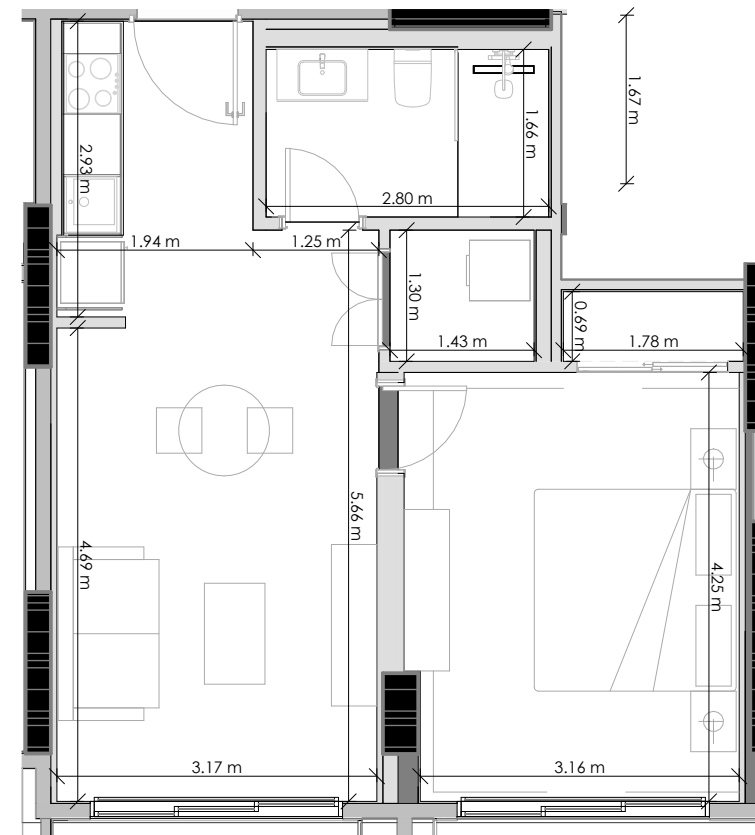
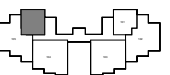
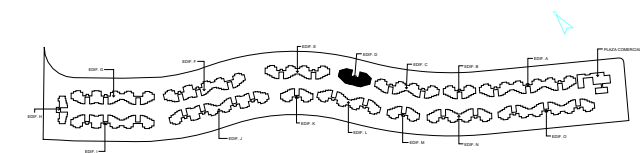

ESCALA GRÁFICA:



El promotor, se reserva el derecho a efectuar durante el transcurso de la ejecución de las obras las modificaciones del proyecto que fueran imprescindibles y más eficientes por motivos de orden técnico, legal o comercial, u ordenadas por cualquier administración u organismo público.

La Documentación es única y exclusivamente informativa y no contiene carácter contractual.

Las infografías de las fachadas, elementos comunes y restantes espacios son orientativas, y también podrán ser objeto de modificación en los proyectos técnicos.

El mobiliario en las infografías es solamente ilustrativo, por lo tanto, no deben considerarse parte del contrato de la compraventa. El equipamiento de las viviendas será el indicado en la correspondiente memoria de calidades anexo al contrato de compraventa.

Los acabados, calidades, colores, equipamiento, aparatos sanitarios, muebles de cocina, apertura de puertas pueden no parecerse a los definitivos ya que son una aproximación ilustrativa.

Unidad: D-201

Superficies

Tipología: T14

Nivel: 2

Habitaciones: 1

Area Apartamento m²: 53.84

Area De Terraza m²: 6.16

Area Azotea m²: 0,00

Total m²: 60.00

Localización

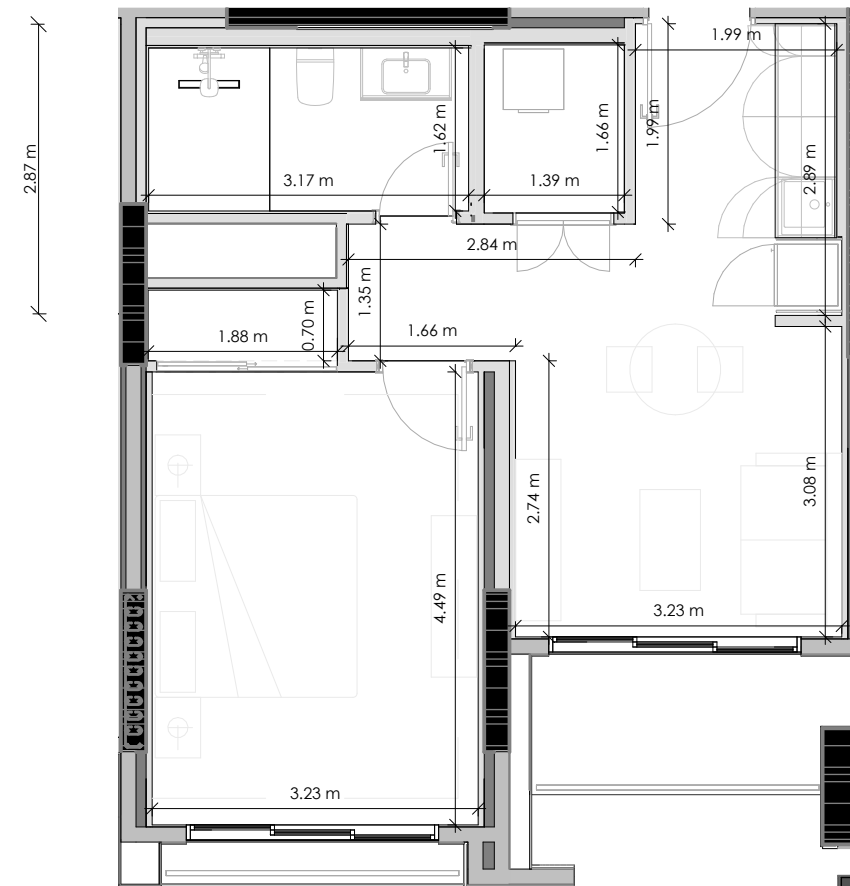
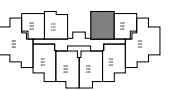
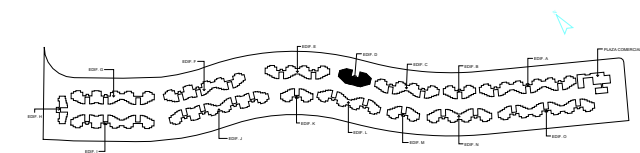

ESCALA GRÁFICA:



El promotor, se reserva el derecho a efectuar durante el transcurso de la ejecución de las obras las modificaciones del proyecto que fueran imprescindibles y más eficientes por motivos de orden técnico, legal o comercial, u ordenadas por cualquier administración u organismo público.

La Documentación es única y exclusivamente informativa y no contiene carácter contractual.

Las infografías de las fachadas, elementos comunes y restantes espacios son orientativas, y también podrán ser objeto de modificación en los proyectos técnicos.

El mobiliario en las infografías es solamente ilustrativo, por lo tanto, no deben considerarse parte del contrato de la compraventa. El equipamiento de las viviendas será el indicado en la correspondiente memoria de calidades anexo al contrato de compraventa.

Los acabados, calidades, colores, equipamiento, aparatos sanitarios, muebles de cocina, apertura de puertas pueden no parecerse a los definitivos ya que son una aproximación ilustrativa.

Unidad: D-202

Superficies

Tipología: T01

Nivel: 2

Habitaciones: 1

Area Apartamento m²: 47,43

Area De Terraza m²: 4,47

Area Azotea m²: 0,00

Total m²: 51,90

Localización

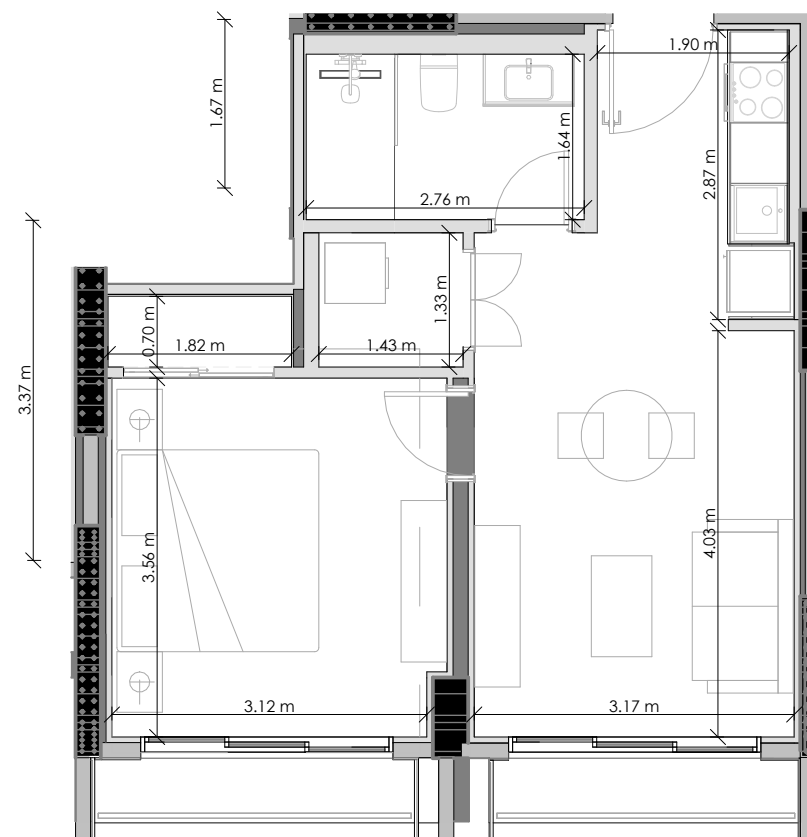
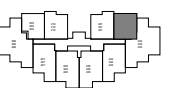
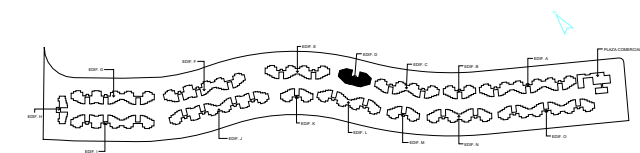

ESCALA GRÁFICA:



1:75

El promotor, se reserva el derecho a efectuar durante el transcurso de la ejecución de las obras las modificaciones del proyecto que fueran imprescindibles y más eficientes por motivos de orden técnico, legal o comercial, u ordenadas por cualquier administración u organismo público.

La Documentación es única y exclusivamente informativa y no contiene carácter contractual.

Las infografías de las fachadas, elementos comunes y restantes espacios son orientativas, y también podrán ser objeto de modificación en los proyectos técnicos.

El mobiliario en las infografías es solamente ilustrativo, por lo tanto, no deben considerarse parte del contrato de la compraventa. El equipamiento de las viviendas será el indicado en la correspondiente memoria de calidades anexo al contrato de compraventa.

Los acabados, calidades, colores, equipamiento, aparatos sanitarios, muebles de cocina, apertura de puertas pueden no parecerse a los definitivos ya que son una aproximación ilustrativa.

Unidad: D-203

Superficies

Tipología: T06

Nivel: 2

Habitaciones: 2

Area Apartamento m²: 99.40

Area De Terraza m²: 18.69

Area Azotea m²: 0,00

Total m²: 118.09

Localización

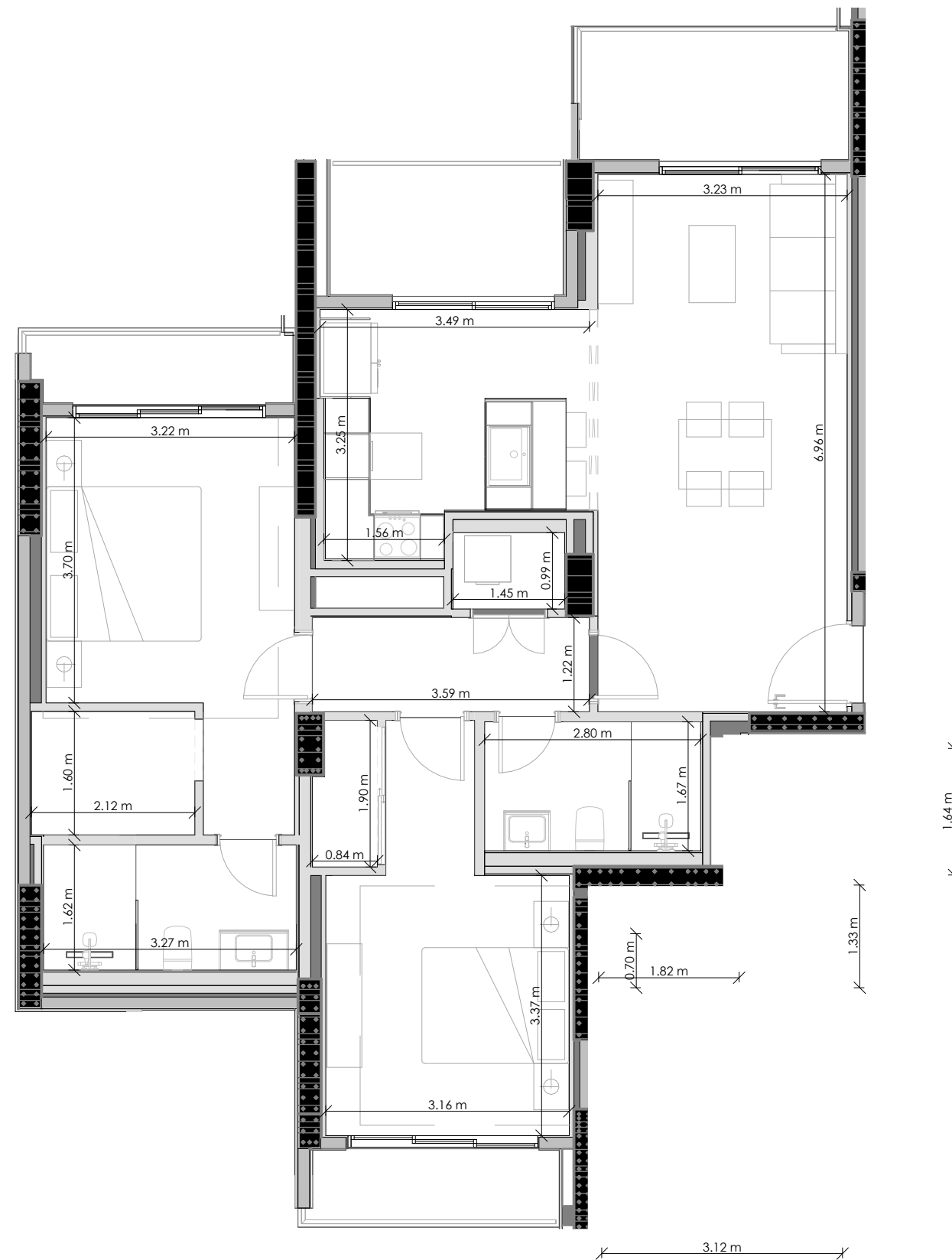
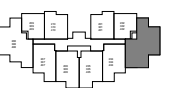
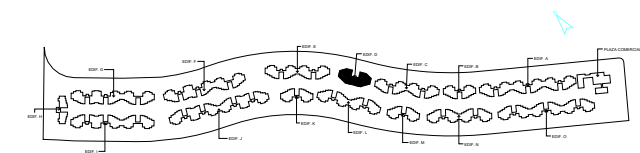

ESCALA GRÁFICA:



El promotor, se reserva el derecho a efectuar durante el transcurso de la ejecución de las obras las modificaciones del proyecto que fueran imprescindibles y más eficientes por motivos de orden técnico, legal o comercial, u ordenadas por cualquier administración u organismo público.

La Documentación es única y exclusivamente informativa y no contiene carácter contractual.

Las infografías de las fachadas, elementos comunes y restantes espacios son orientativas, y también podrán ser objeto de modificación en los proyectos técnicos.

El mobiliario en las infografías es solamente ilustrativo, por lo tanto, no deben considerarse parte del contrato de la compraventa. El equipamiento de las viviendas será el indicado en la correspondiente memoria de calidades anexo al contrato de compraventa.

Los acabados, calidades, colores, equipamiento, aparatos sanitarios, muebles de cocina, apertura de puertas pueden no parecerse a los definitivos ya que son una aproximación ilustrativa.

Unidad: D-204

Superficies

Tipología: T15

Nivel: 2

Habitaciones: 1

Area Apartamento m²: 67.77

Area De Terraza m²: 6.23

Area Azotea m²: 0,00

Total m²: 74.00

Localización

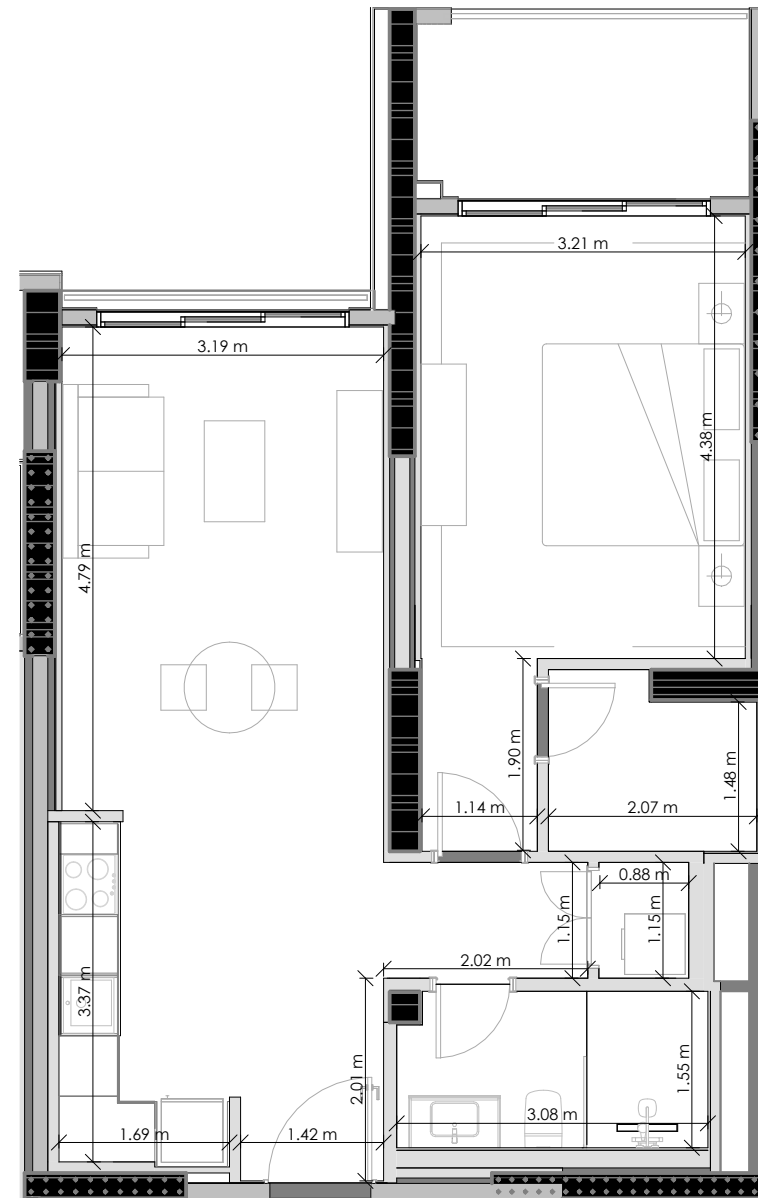
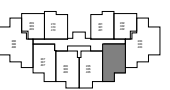
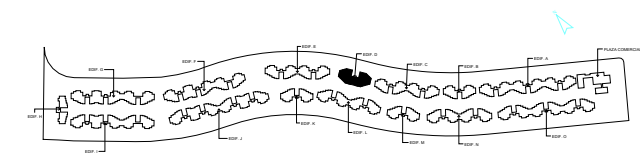

ESCALA GRÁFICA:



El promotor, se reserva el derecho a efectuar durante el transcurso de la ejecución de las obras las modificaciones del proyecto que fueran imprescindibles y más eficientes por motivos de orden técnico, legal o comercial, u ordenadas por cualquier administración u organismo público.

La Documentación es única y exclusivamente informativa y no contiene carácter contractual.

Las infografías de las fachadas, elementos comunes y restantes espacios son orientativas, y también podrán ser objeto de modificación en los proyectos técnicos.

El mobiliario en las infografías es solamente ilustrativo, por lo tanto, no deben considerarse parte del contrato de la compraventa. El equipamiento de las viviendas será el indicado en la correspondiente memoria de calidades anexo al contrato de compraventa.

Los acabados, calidades, colores, equipamiento, aparatos sanitarios, muebles de cocina, apertura de puertas pueden no parecerse a los definitivos ya que son una aproximación ilustrativa.

Unidad: D-205

Superficies

Tipología: T03

Nivel: 2

Habitaciones: 1

Area Apartamento m²: 71.36

Area De Terraza m²: 7.56

Area Azotea m²: 0,00

Total m²: 78.92

Localización

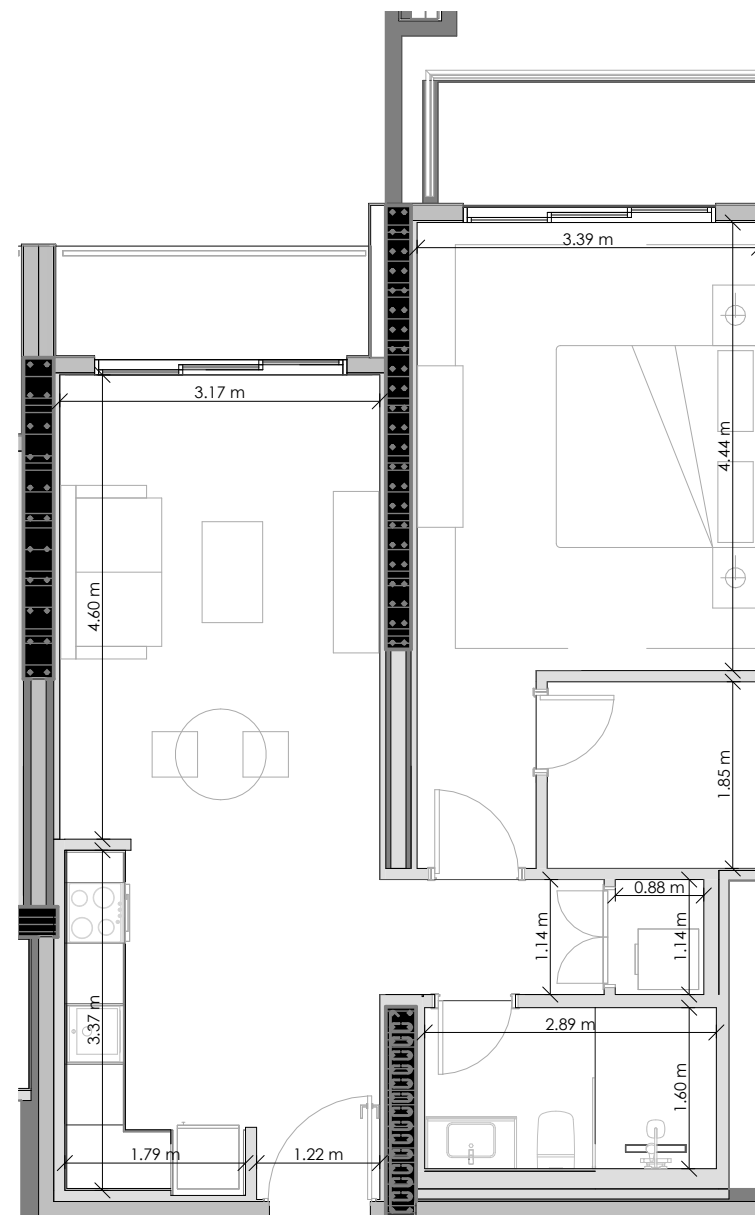
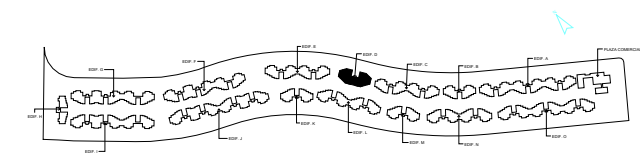

ESCALA GRÁFICA:



El promotor, se reserva el derecho a efectuar durante el transcurso de la ejecución de las obras las modificaciones del proyecto que fueran imprescindibles y más eficientes por motivos de orden técnico, legal o comercial, u ordenadas por cualquier administración u organismo público.

La Documentación es única y exclusivamente informativa y no contiene carácter contractual.

Las infografías de las fachadas, elementos comunes y restantes espacios son orientativas, y también podrán ser objeto de modificación en los proyectos técnicos.

El mobiliario en las infografías es solamente ilustrativo, por lo tanto, no deben considerarse parte del contrato de la compraventa. El equipamiento de las viviendas será el indicado en la correspondiente memoria de calidades anexo al contrato de compraventa.

Los acabados, calidades, colores, equipamiento, aparatos sanitarios, muebles de cocina, apertura de puertas pueden no parecerse a los definitivos ya que son una aproximación ilustrativa.

Unidad: D-206

Superficies

Tipología: T03

Nivel: 2

Habitaciones: 1

Area Apartamento m²: 71.36

Area De Terraza m²: 7.56

Area Azotea m²: 0,00

Total m²: 78.92

Localización

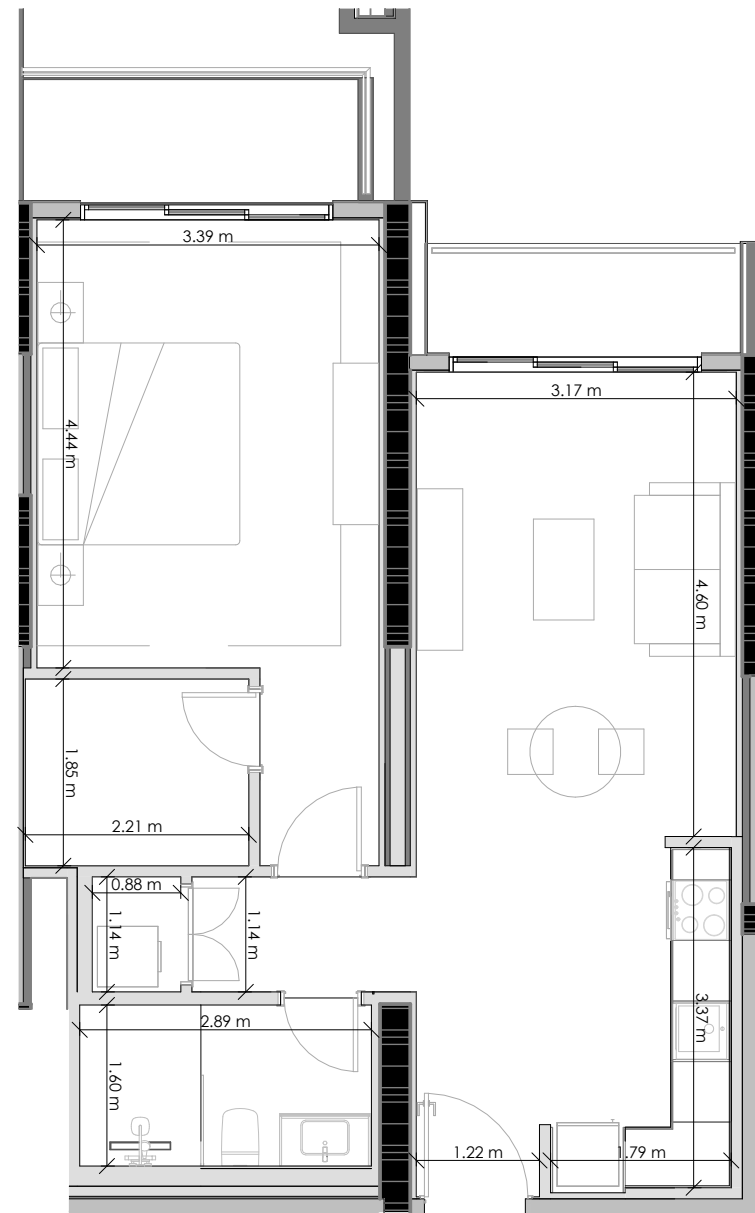
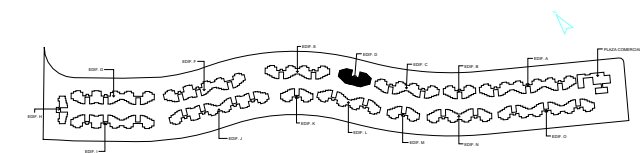

ESCALA GRÁFICA:



El promotor, se reserva el derecho a efectuar durante el transcurso de la ejecución de las obras las modificaciones del proyecto que fueran imprescindibles y más eficientes por motivos de orden técnico, legal o comercial, u ordenadas por cualquier administración u organismo público.

La Documentación es única y exclusivamente informativa y no contiene carácter contractual.

Las infografías de las fachadas, elementos comunes y restantes espacios son orientativas, y también podrán ser objeto de modificación en los proyectos técnicos.

El mobiliario en las infografías es solamente ilustrativo, por lo tanto, no deben considerarse parte del contrato de la compraventa. El equipamiento de las viviendas será el indicado en la correspondiente memoria de calidades anexo al contrato de compraventa.

Los acabados, calidades, colores, equipamiento, aparatos sanitarios, muebles de cocina, apertura de puertas pueden no parecerse a los definitivos ya que son una aproximación ilustrativa.

Unidad: D-207

Superficies

Tipología: T15

Nivel: 2

Habitaciones: 1

Area Apartamento m²: 67.77

Area De Terraza m²: 6.23

Area Azotea m²: 0,00

Total m²: 74.00

Localización

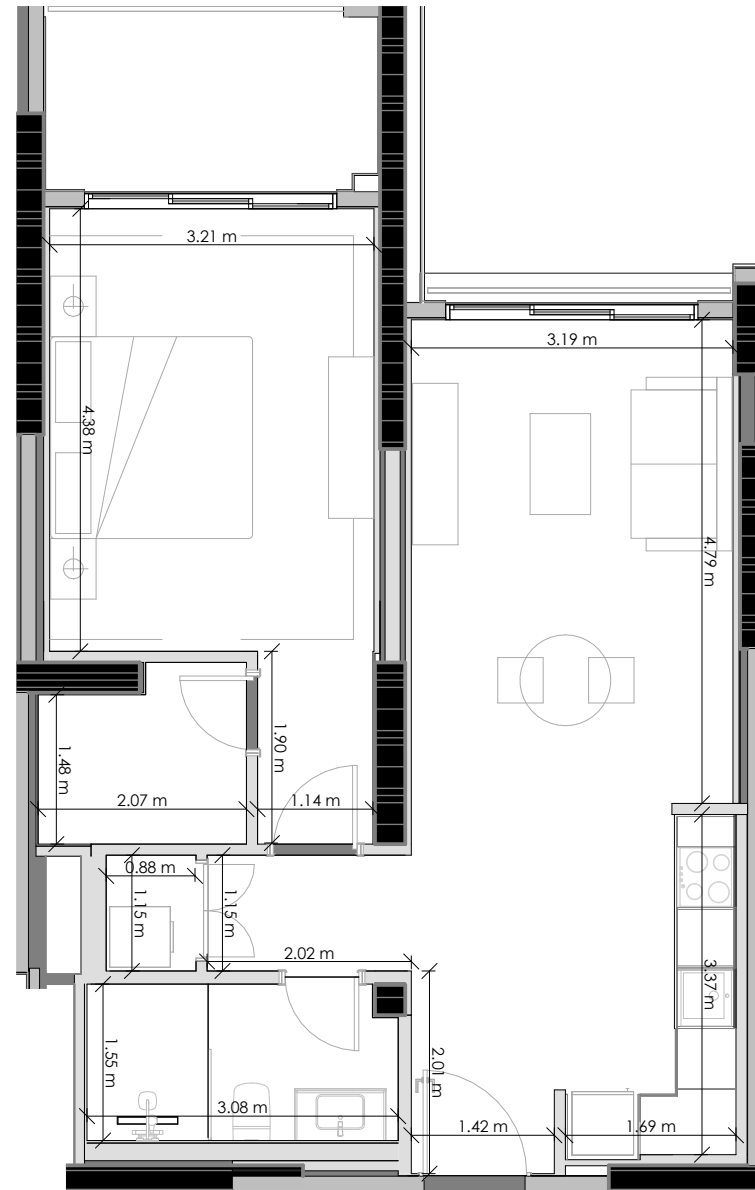
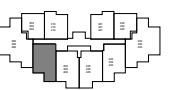
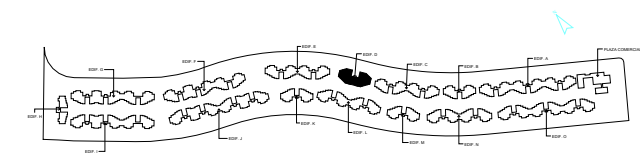

ESCALA GRÁFICA:



El promotor, se reserva el derecho a efectuar durante el transcurso de la ejecución de las obras las modificaciones del proyecto que fueran imprescindibles y más eficientes por motivos de orden técnico, legal o comercial, u ordenadas por cualquier administración u organismo público.

La Documentación es única y exclusivamente informativa y no contiene carácter contractual.

Las infografías de las fachadas, elementos comunes y restantes espacios son orientativas, y también podrán ser objeto de modificación en los proyectos técnicos.

El mobiliario en las infografías es solamente ilustrativo, por lo tanto, no deben considerarse parte del contrato de la compraventa. El equipamiento de las viviendas será el indicado en la correspondiente memoria de calidades anexo al contrato de compraventa.

Los acabados, calidades, colores, equipamiento, aparatos sanitarios, muebles de cocina, apertura de puertas pueden no parecerse a los definitivos ya que son una aproximación ilustrativa.

Unidad: D-209

Superficies

Tipología: T01

Nivel: 2

Habitaciones: 1

Area Apartamento m²: 47,43

Area De Terraza m²: 4,47

Area Azotea m²: 0,00

Total m²: 51,90

Localización

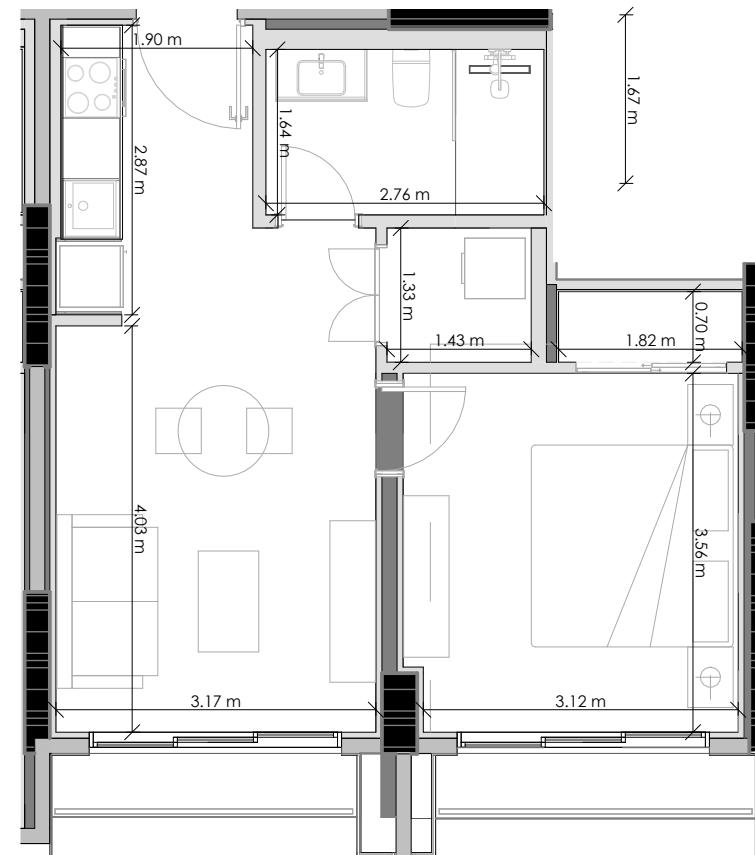
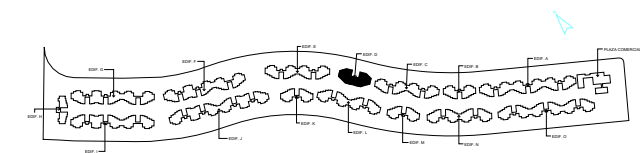

ESCALA GRÁFICA:



El promotor, se reserva el derecho a efectuar durante el transcurso de la ejecución de las obras las modificaciones del proyecto que fueran imprescindibles y más eficientes por motivos de orden técnico, legal o comercial, u ordenadas por cualquier administración u organismo público.

La Documentación es única y exclusivamente informativa y no contiene carácter contractual.

Las infografías de las fachadas, elementos comunes y restantes espacios son orientativas, y también podrán ser objeto de modificación en los proyectos técnicos.

El mobiliario en las infografías es solamente ilustrativo, por lo tanto, no deben considerarse parte del contrato de la compraventa. El equipamiento de las viviendas será el indicado en la correspondiente memoria de calidades anexo al contrato de compraventa.

Los acabados, calidades, colores, equipamiento, aparatos sanitarios, muebles de cocina, apertura de puertas pueden no parecerse a los definitivos ya que son una aproximación ilustrativa.

Unidad: D-210

Superficies

Tipología: T14

Nivel: 2

Habitaciones: 1

Area Apartamento m²: 53.84

Area De Terraza m²: 6.16

Area Azotea m²: 0,00

Total m²: 60.00

Localización

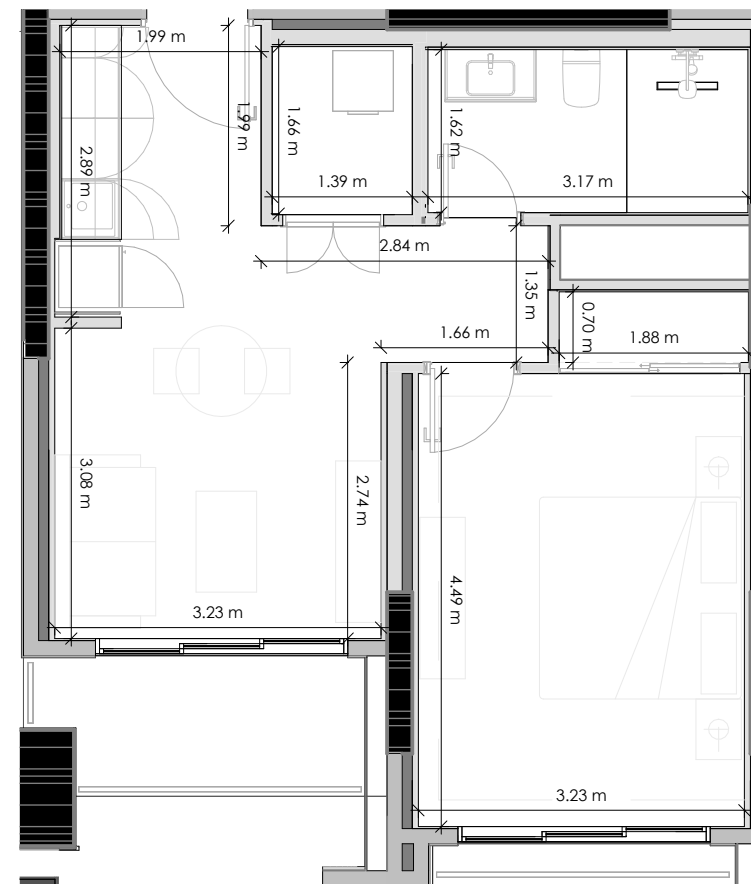
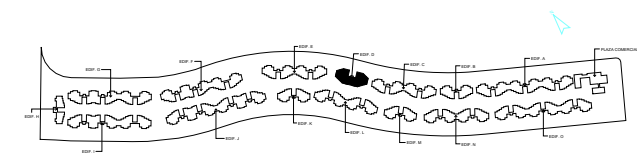

ESCALA GRÁFICA:



El promotor, se reserva el derecho a efectuar durante el transcurso de la ejecución de las obras las modificaciones del proyecto que fueran imprescindibles y más eficientes por motivos de orden técnico, legal o comercial, u ordenadas por cualquier administración u organismo público.

La Documentación es única y exclusivamente informativa y no contiene carácter contractual.

Las infografías de las fachadas, elementos comunes y restantes espacios son orientativas, y también podrán ser objeto de modificación en los proyectos técnicos.

El mobiliario en las infografías es solamente ilustrativo, por lo tanto, no deben considerarse parte del contrato de la compraventa. El equipamiento de las viviendas será el indicado en la correspondiente memoria de calidades anexo al contrato de compraventa.

Los acabados, calidades, colores, equipamiento, aparatos sanitarios, muebles de cocina, apertura de puertas pueden no parecerse a los definitivos ya que son una aproximación ilustrativa.

Unidad: D-301

Superficies

Tipología: T02

Nivel: 3

Habitaciones: 1

Area Apartamento m²: 52.36

Area De Terraza m²: 8.64

Area Azotea m²: 0,00

Total m²: 61.00

Localización

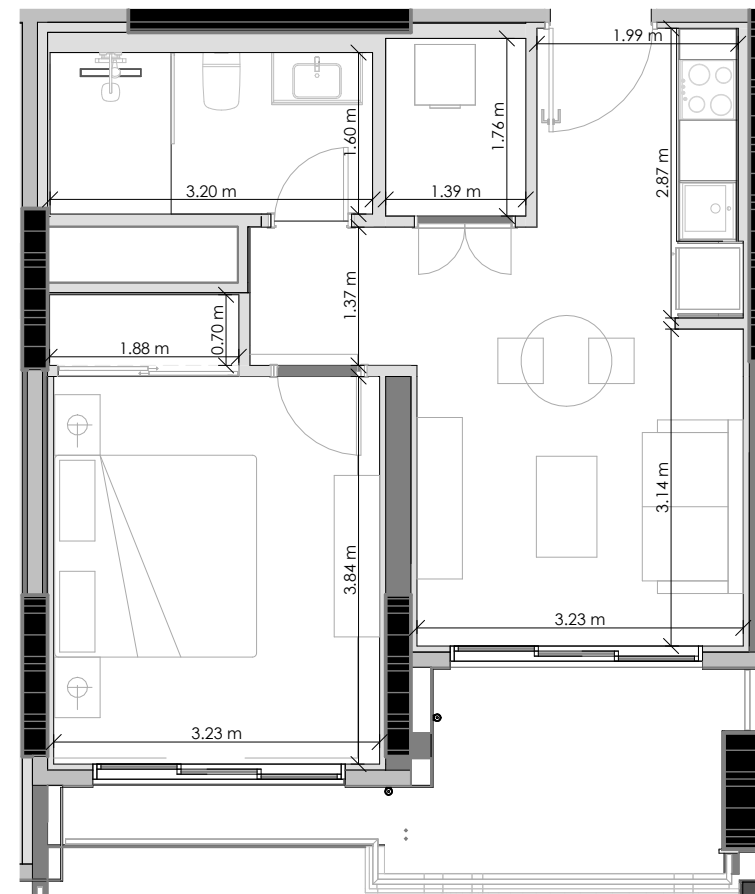
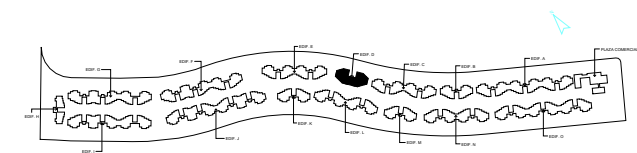

ESCALA GRÁFICA:



El promotor, se reserva el derecho a efectuar durante el transcurso de la ejecución de las obras las modificaciones del proyecto que fueran imprescindibles y más eficientes por motivos de orden técnico, legal o comercial, u ordenadas por cualquier administración u organismo público.

La Documentación es única y exclusivamente informativa y no contiene carácter contractual.

Las infografías de las fachadas, elementos comunes y restantes espacios son orientativas, y también podrán ser objeto de modificación en los proyectos técnicos.

El mobiliario en las infografías es solamente ilustrativo, por lo tanto, no deben considerarse parte del contrato de la compraventa. El equipamiento de las viviendas será el indicado en la correspondiente memoria de calidades anexo al contrato de compraventa.

Los acabados, calidades, colores, equipamiento, aparatos sanitarios, muebles de cocina, apertura de puertas pueden no parecerse a los definitivos ya que son una aproximación ilustrativa.

Unidad: D-302

Superficies

Tipología: T11

Nivel: 3

Habitaciones: 1

Area Apartamento m²: 57.19

Area De Terraza m²: 7.22

Area Azotea m²: 0,00

Total m²: 64.41

Localización

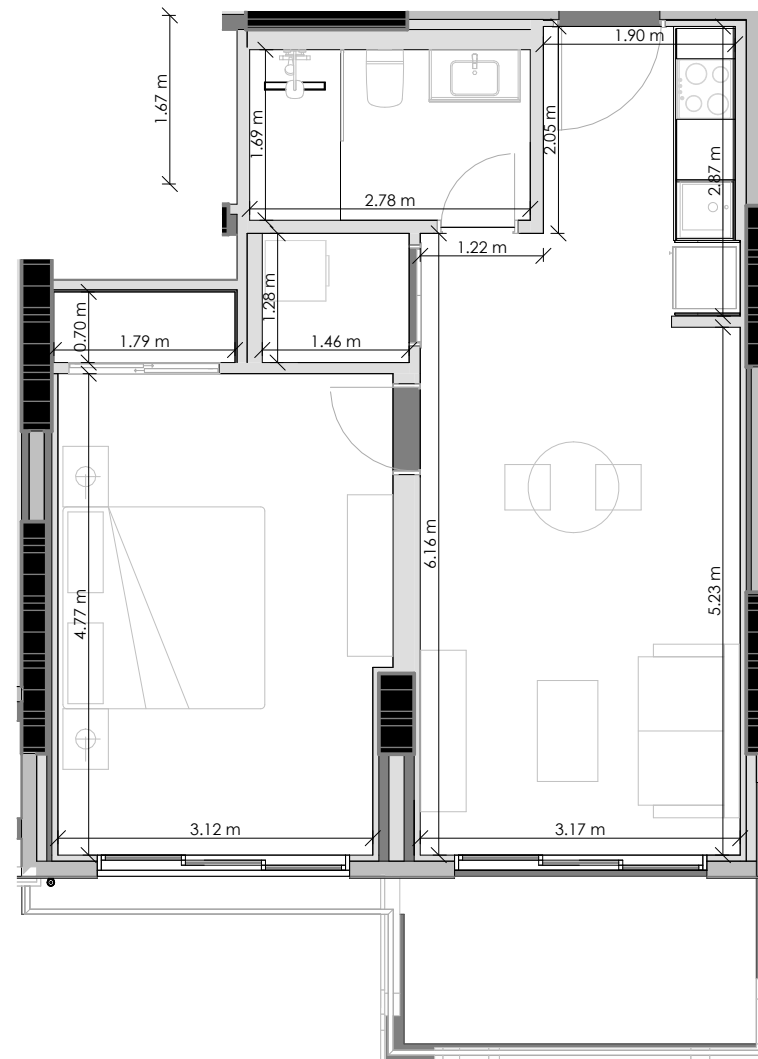
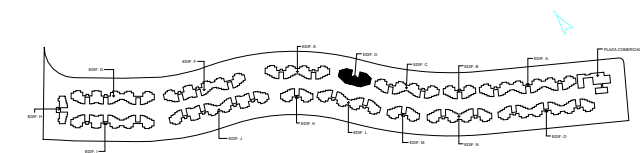

ESCALA GRÁFICA:



El promotor, se reserva el derecho a efectuar durante el transcurso de la ejecución de las obras las modificaciones del proyecto que fueran imprescindibles y más eficientes por motivos de orden técnico, legal o comercial, u ordenadas por cualquier administración u organismo público.

La Documentación es única y exclusivamente informativa y no contiene carácter contractual.

Las infografías de las fachadas, elementos comunes y restantes espacios son orientativas, y también podrán ser objeto de modificación en los proyectos técnicos.

El mobiliario en las infografías es solamente ilustrativo, por lo tanto, no deben considerarse parte del contrato de la compraventa. El equipamiento de las viviendas será el indicado en la correspondiente memoria de calidades anexo al contrato de compraventa.

Los acabados, calidades, colores, equipamiento, aparatos sanitarios, muebles de cocina, apertura de puertas pueden no parecerse a los definitivos ya que son una aproximación ilustrativa.

Unidad: D-303

Superficies

Tipología: T09

Nivel: 3

Habitaciones: 2

Area Apartamento m²: 129,05

Area De Terraza m²: 12.61

Area Azotea m²: 0,00

Total m²: 141.66

Localización

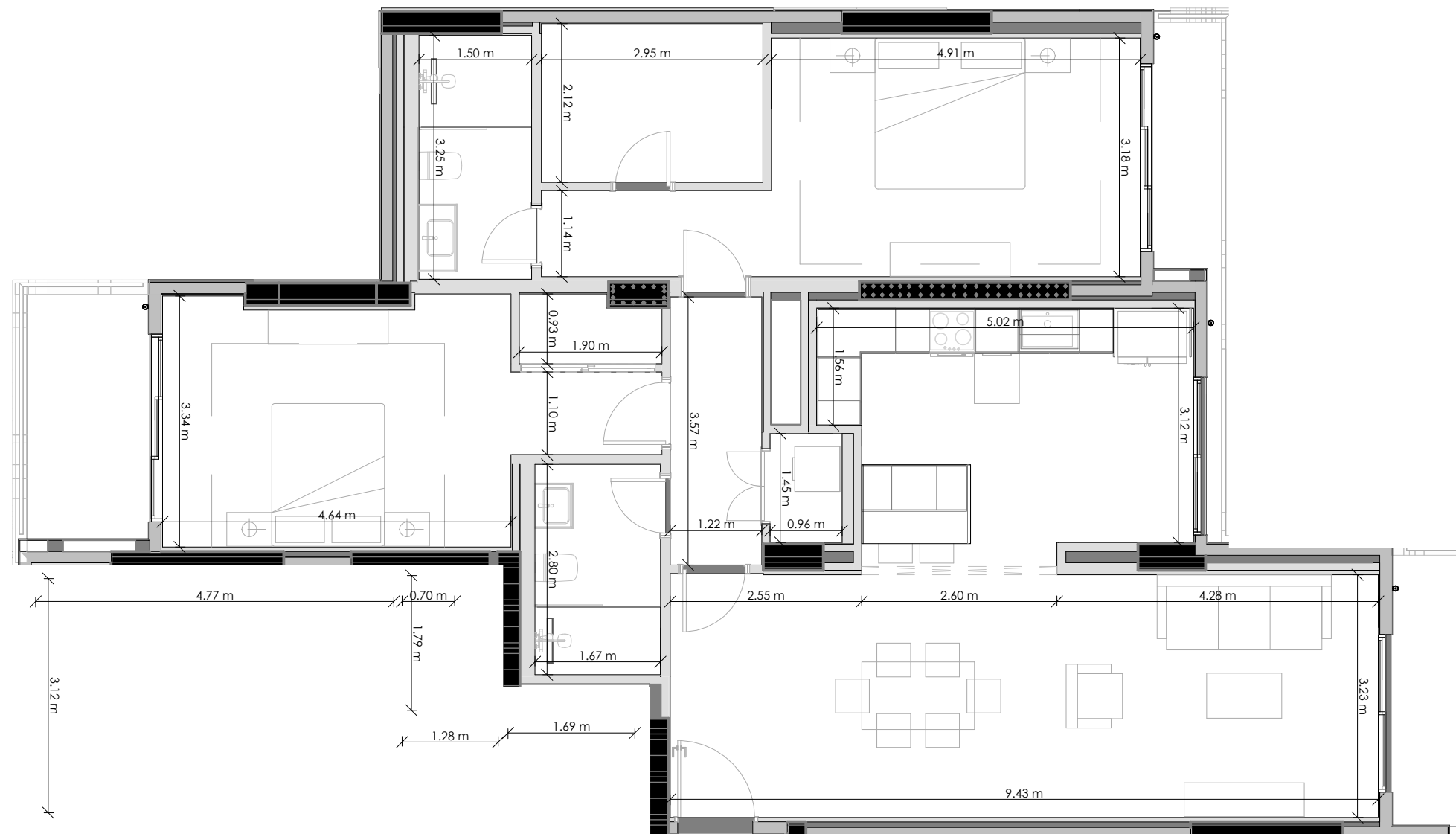
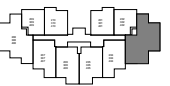
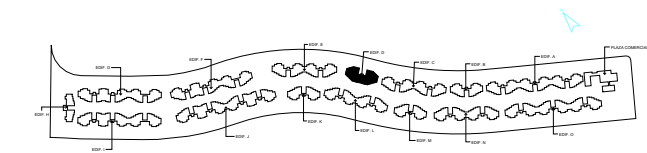

ESCALA GRÁFICA:



El promotor, se reserva el derecho a efectuar durante el transcurso de la ejecución de las obras las modificaciones del proyecto que fueran imprescindibles y más eficientes por motivos de orden técnico, legal o comercial, u ordenadas por cualquier administración u organismo público.

La Documentación es única y exclusivamente informativa y no contiene carácter contractual.

Las infografías de las fachadas, elementos comunes y restantes espacios son orientativas, y también podrán ser objeto de modificación en los proyectos técnicos.

El mobiliario en las infografías es solamente ilustrativo, por lo tanto, no deben considerarse parte del contrato de la compraventa. El equipamiento de las viviendas será el indicado en la correspondiente memoria de calidades anexo al contrato de compraventa.

Los acabados, calidades, colores, equipamiento, aparatos sanitarios, muebles de cocina, apertura de puertas pueden no parecerse a los definitivos ya que son una aproximación ilustrativa.

Unidad: D-304

Superficies

Tipología: T15

Nivel: 3

Habitaciones: 1

Area Apartamento m²: 67.77

Area De Terraza m²: 6.47

Area Azotea m²: 0,00

Total m²: 74.24

Localización

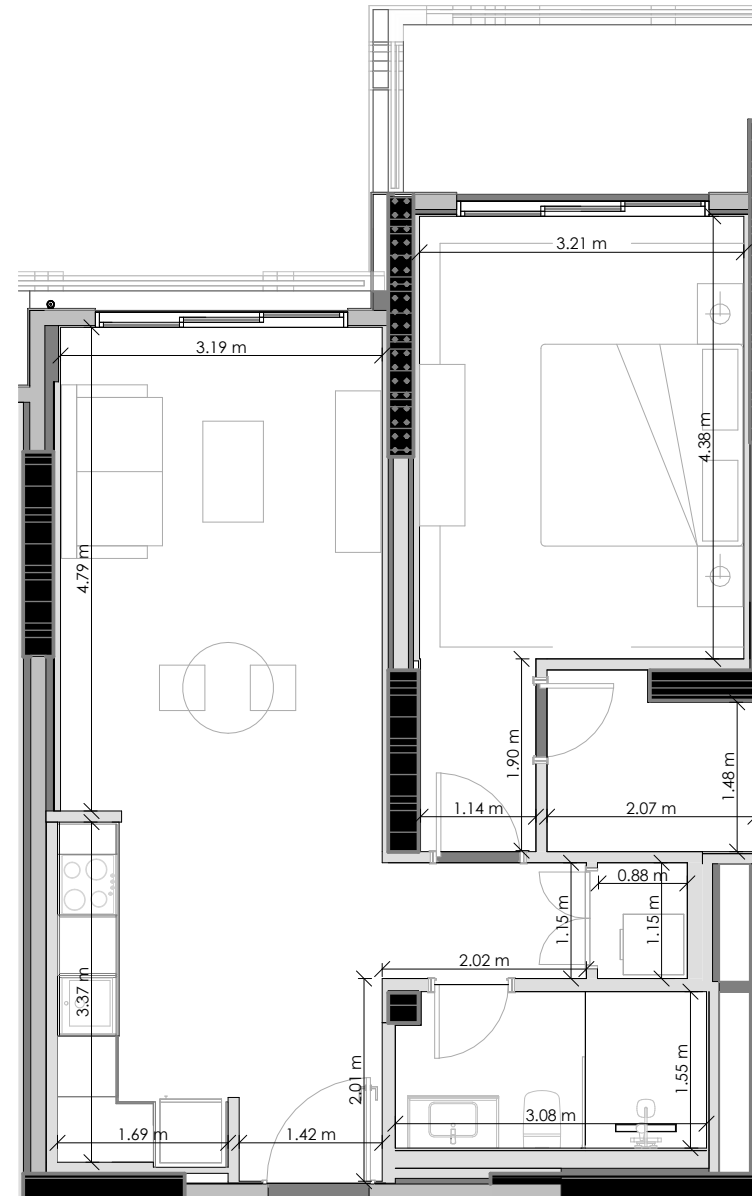
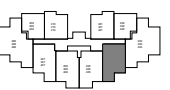
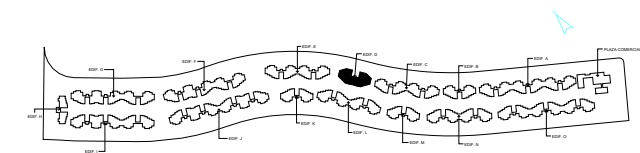

ESCALA GRÁFICA:



El promotor, se reserva el derecho a efectuar durante el transcurso de la ejecución de las obras las modificaciones del proyecto que fueran imprescindibles y más eficientes por motivos de orden técnico, legal o comercial, u ordenadas por cualquier administración u organismo público.

La Documentación es única y exclusivamente informativa y no contiene carácter contractual.

Las infografías de las fachadas, elementos comunes y restantes espacios son orientativas, y también podrán ser objeto de modificación en los proyectos técnicos.

El mobiliario en las infografías es solamente ilustrativo, por lo tanto, no deben considerarse parte del contrato de la compraventa. El equipamiento de las viviendas será el indicado en la correspondiente memoria de calidades anexo al contrato de compraventa.

Los acabados, calidades, colores, equipamiento, aparatos sanitarios, muebles de cocina, apertura de puertas pueden no parecerse a los definitivos ya que son una aproximación ilustrativa.

Unidad: D-305

Superficies

Tipología: T03

Nivel: 3

Habitaciones: 1

Area Apartamento m²: 71.36

Area De Terraza m²: 6.82

Area Azotea m²: 0,00

Total m²: 78.18

Localización

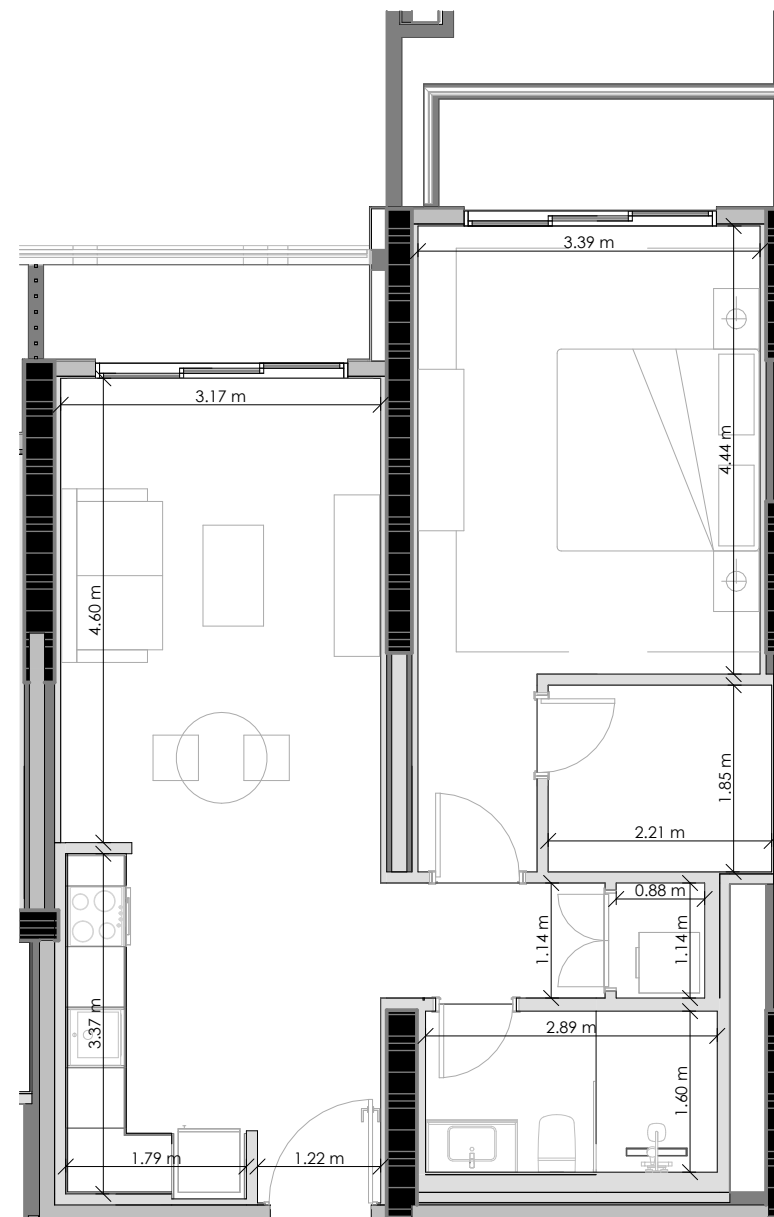
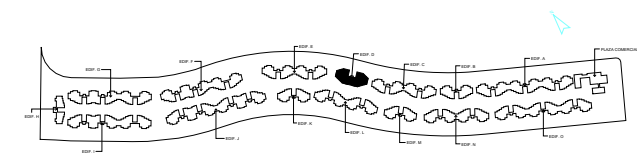

ESCALA GRÁFICA:



El promotor, se reserva el derecho a efectuar durante el transcurso de la ejecución de las obras las modificaciones del proyecto que fueran imprescindibles y más eficientes por motivos de orden técnico, legal o comercial, u ordenadas por cualquier administración u organismo público.

La Documentación es única y exclusivamente informativa y no contiene carácter contractual.

Las infografías de las fachadas, elementos comunes y restantes espacios son orientativas, y también podrán ser objeto de modificación en los proyectos técnicos.

El mobiliario en las infografías es solamente ilustrativo, por lo tanto, no deben considerarse parte del contrato de la compraventa. El equipamiento de las viviendas será el indicado en la correspondiente memoria de calidades anexo al contrato de compraventa.

Los acabados, calidades, colores, equipamiento, aparatos sanitarios, muebles de cocina, apertura de puertas pueden no parecerse a los definitivos ya que son una aproximación ilustrativa.

Unidad: D-306

Superficies

Tipología: T03

Nivel: 3

Habitaciones: 1

Area Apartamento m²: 71.36

Area De Terraza m²: 6.82

Area Azotea m²: 0,00

Total m²: 78.18

Localización

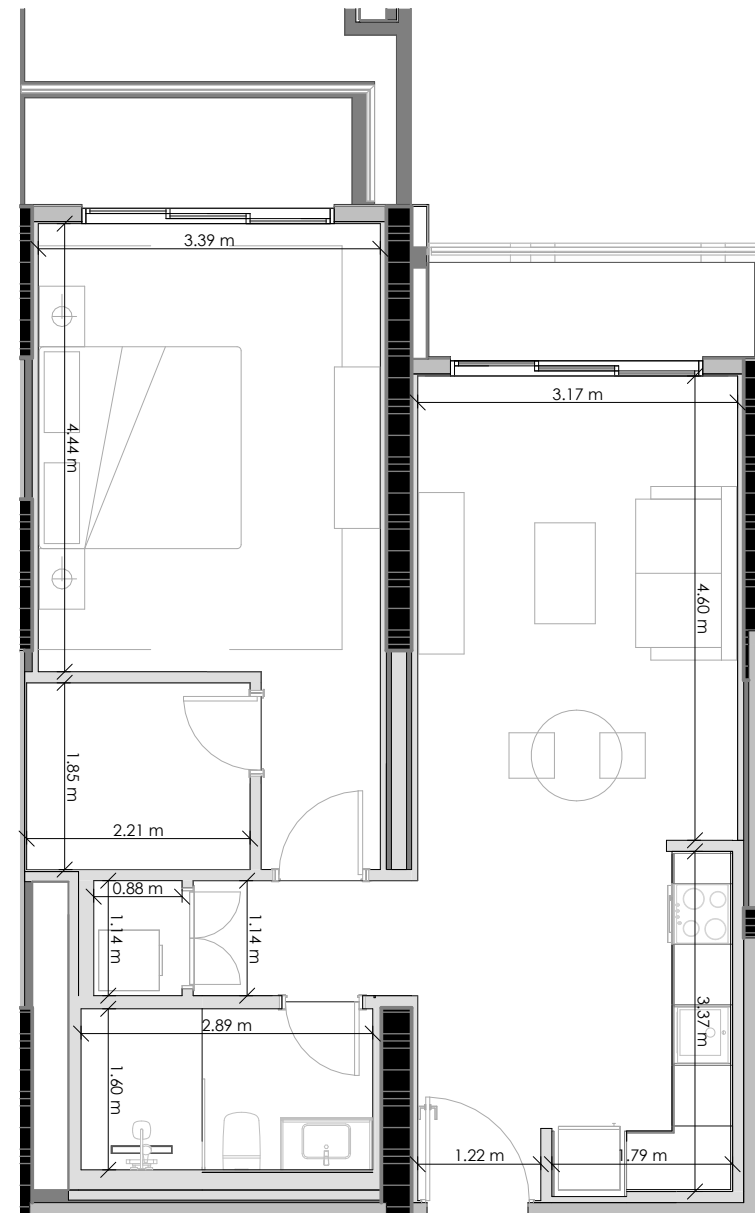
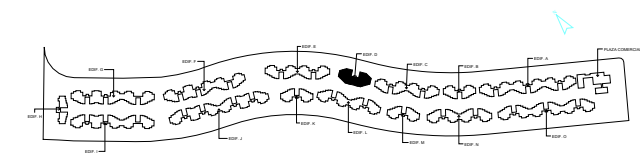

ESCALA GRÁFICA:



El promotor, se reserva el derecho a efectuar durante el transcurso de la ejecución de las obras las modificaciones del proyecto que fueran imprescindibles y más eficientes por motivos de orden técnico, legal o comercial, u ordenadas por cualquier administración u organismo público.

La Documentación es única y exclusivamente informativa y no contiene carácter contractual.

Las infografías de las fachadas, elementos comunes y restantes espacios son orientativas, y también podrán ser objeto de modificación en los proyectos técnicos.

El mobiliario en las infografías es solamente ilustrativo, por lo tanto, no deben considerarse parte del contrato de la compraventa. El equipamiento de las viviendas será el indicado en la correspondiente memoria de calidades anexo al contrato de compraventa.

Los acabados, calidades, colores, equipamiento, aparatos sanitarios, muebles de cocina, apertura de puertas pueden no parecerse a los definitivos ya que son una aproximación ilustrativa.

Unidad: D-307

Superficies

Tipología: T15

Nivel: 3

Habitaciones: 1

Area Apartamento m²: 67.77

Area De Terraza m²: 6.47

Area Azotea m²: 0,00

Total m²: 74.24

Localización

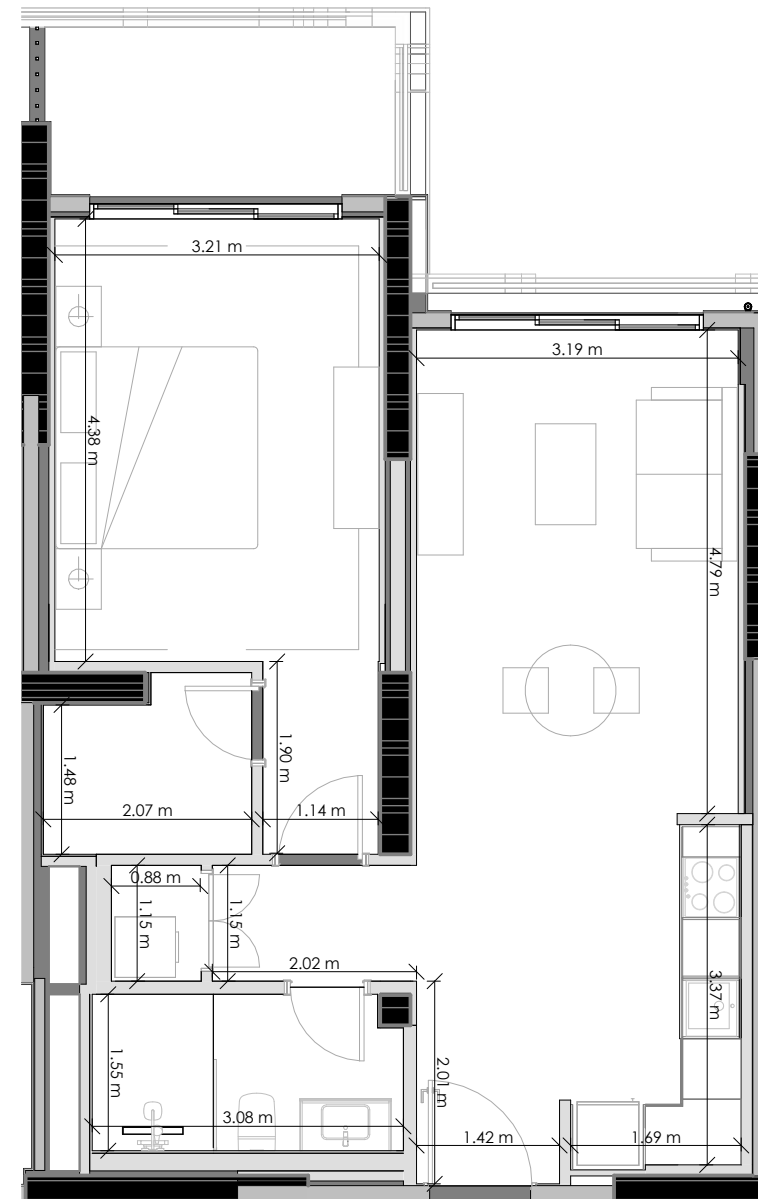
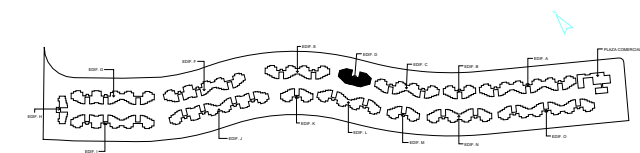

ESCALA GRÁFICA:



El promotor, se reserva el derecho a efectuar durante el transcurso de la ejecución de las obras las modificaciones del proyecto que fueran imprescindibles y más eficientes por motivos de orden técnico, legal o comercial, u ordenadas por cualquier administración u organismo público.

La Documentación es única y exclusivamente informativa y no contiene carácter contractual.

Las infografías de las fachadas, elementos comunes y restantes espacios son orientativas, y también podrán ser objeto de modificación en los proyectos técnicos.

El mobiliario en las infografías es solamente ilustrativo, por lo tanto, no deben considerarse parte del contrato de la compraventa. El equipamiento de las viviendas será el indicado en la correspondiente memoria de calidades anexo al contrato de compraventa.

Los acabados, calidades, colores, equipamiento, aparatos sanitarios, muebles de cocina, apertura de puertas pueden no parecerse a los definitivos ya que son una aproximación ilustrativa.

Unidad: D-308

Superficies

Tipología: T09

Nivel: 3

Habitaciones: 2

Area Apartamento m²: 129,05

Area De Terraza m²: 12.61

Area Azotea m²: 0,00

Total m²: 141.66

Localización

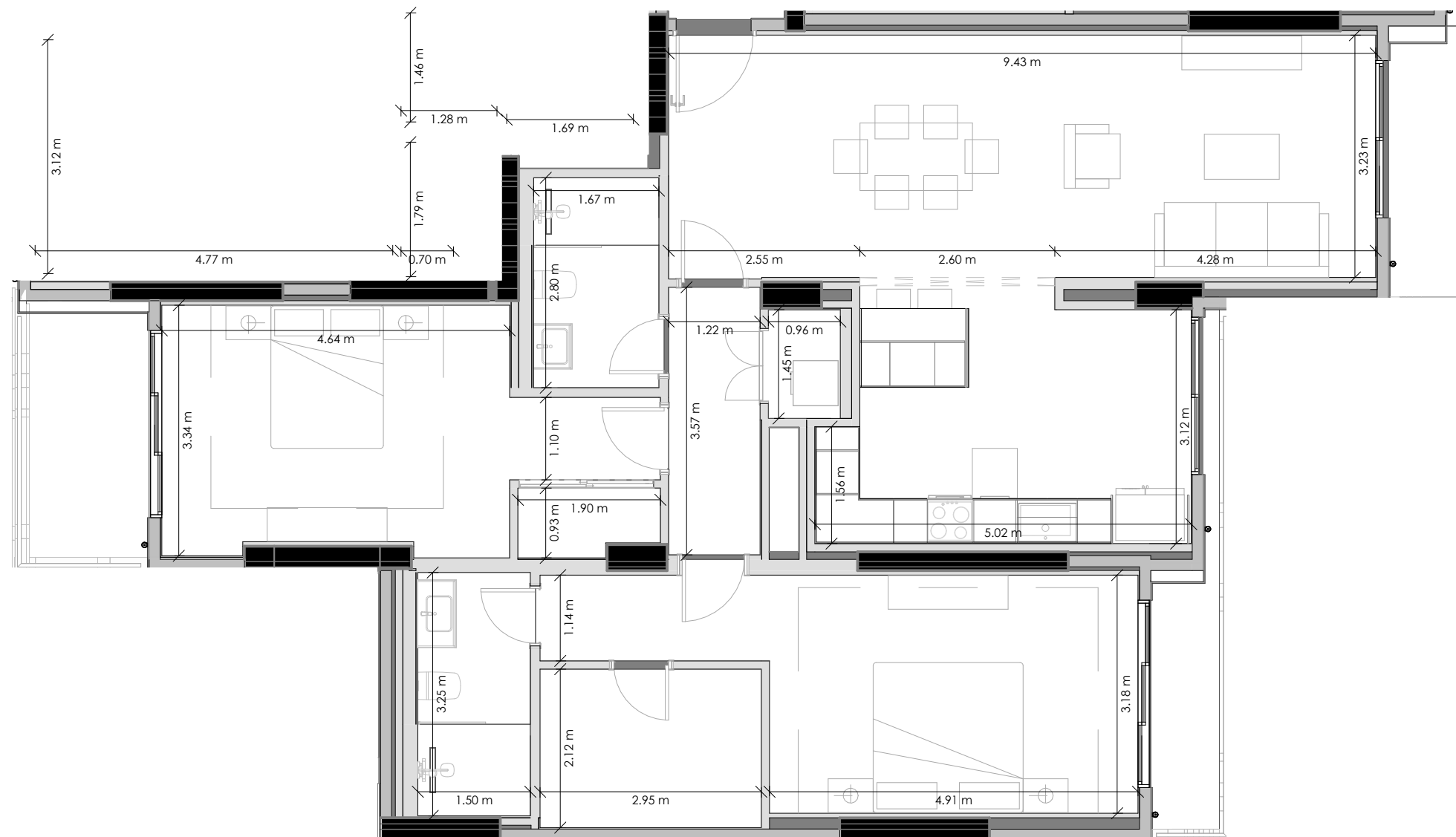
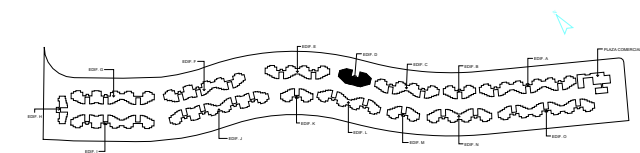

ESCALA GRÁFICA:



1:75

El promotor, se reserva el derecho a efectuar durante el transcurso de la ejecución de las obras las modificaciones del proyecto que fueran imprescindibles y más eficientes por motivos de orden técnico, legal o comercial, u ordenadas por cualquier administración u organismo público.

La Documentación es única y exclusivamente informativa y no contiene carácter contractual.

Las infografías de las fachadas, elementos comunes y restantes espacios son orientativas, y también podrán ser objeto de modificación en los proyectos técnicos.

El mobiliario en las infografías es solamente ilustrativo, por lo tanto, no deben considerarse parte del contrato de la compraventa. El equipamiento de las viviendas será el indicado en la correspondiente memoria de calidades anexo al contrato de compraventa.

Los acabados, calidades, colores, equipamiento, aparatos sanitarios, muebles de cocina, apertura de puertas pueden no parecerse a los definitivos ya que son una aproximación ilustrativa.

Unidad: D-309

Superficies

Tipología: T11

Nivel: 3

Habitaciones: 1

Area Apartamento m²: 57.19

Area De Terraza m²: 7.22

Area Azotea m²: 0,00

Total m²: 64.41

Localización

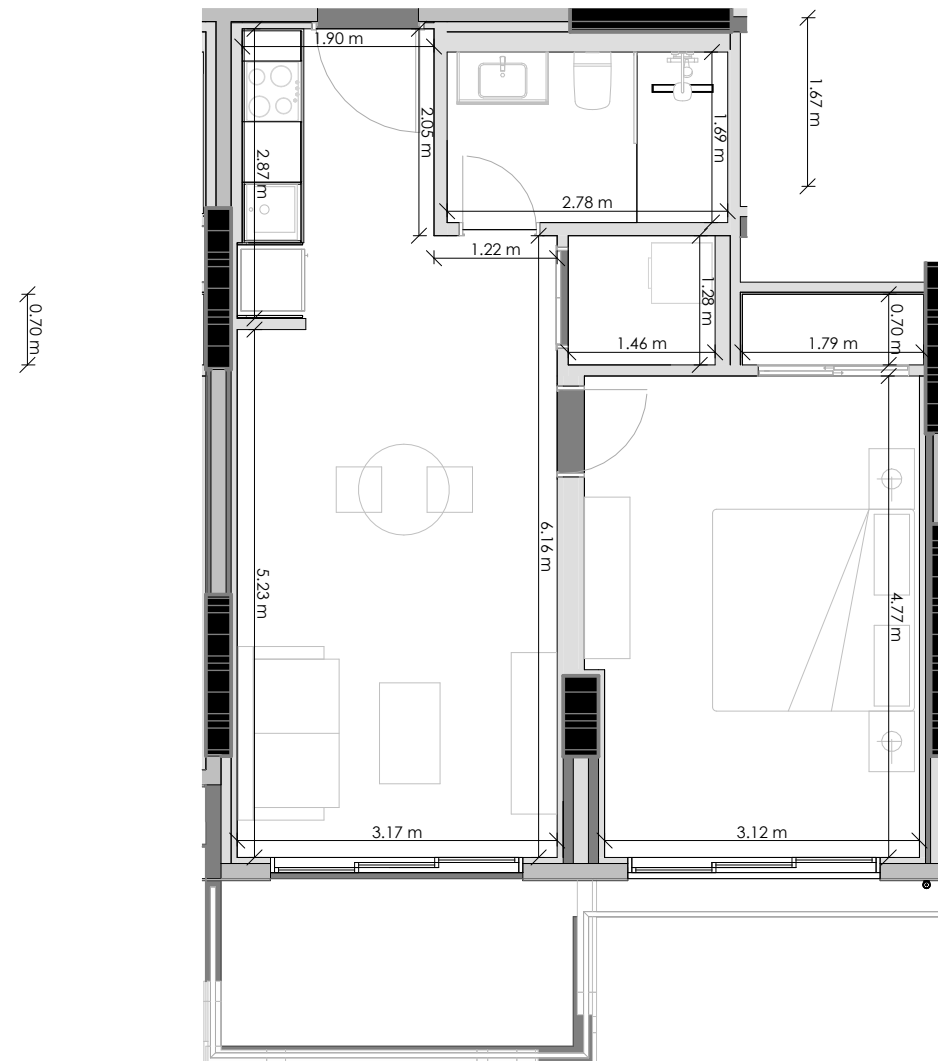
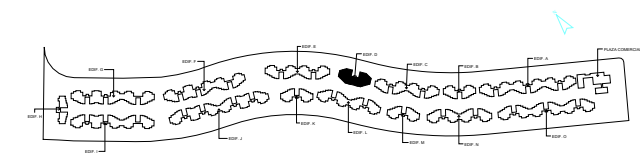

ESCALA GRÁFICA:



El promotor, se reserva el derecho a efectuar durante el transcurso de la ejecución de las obras las modificaciones del proyecto que fueran imprescindibles y más eficientes por motivos de orden técnico, legal o comercial, u ordenadas por cualquier administración u organismo público.

La Documentación es única y exclusivamente informativa y no contiene carácter contractual.

Las infografías de las fachadas, elementos comunes y restantes espacios son orientativas, y también podrán ser objeto de modificación en los proyectos técnicos.

El mobiliario en las infografías es solamente ilustrativo, por lo tanto, no deben considerarse parte del contrato de la compraventa. El equipamiento de las viviendas será el indicado en la correspondiente memoria de calidades anexo al contrato de compraventa.

Los acabados, calidades, colores, equipamiento, aparatos sanitarios, muebles de cocina, apertura de puertas pueden no parecerse a los definitivos ya que son una aproximación ilustrativa.

Unidad: D-310

Superficies

Tipología: T02

Nivel: 3

Habitaciones: 1

Area Apartamento m²: 52.36

Area De Terraza m²: 8.64

Area Azotea m²: 0,00

Total m²: 61.00

Localización

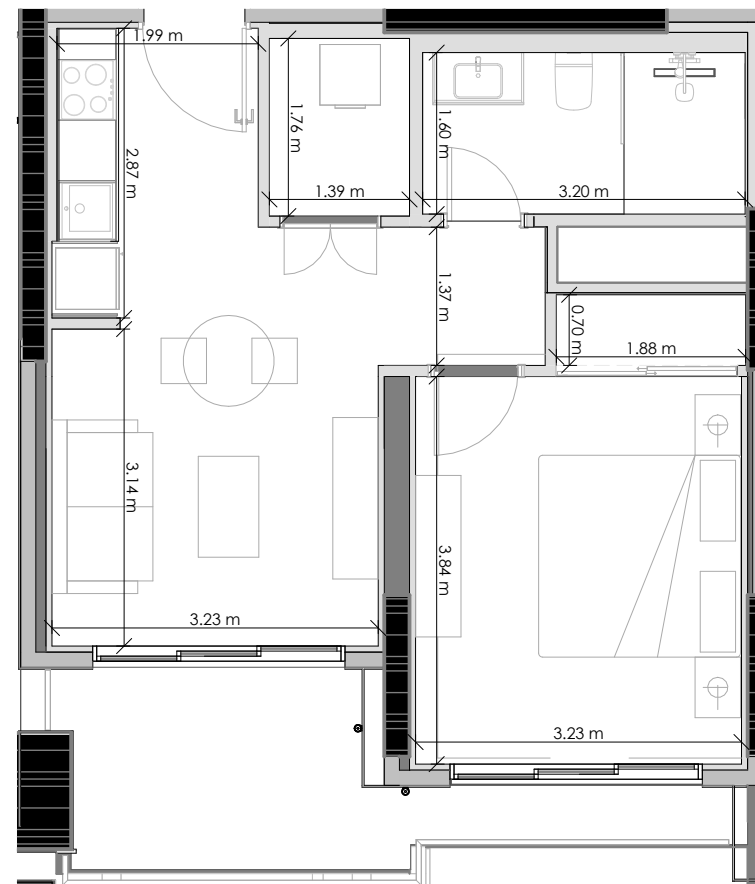
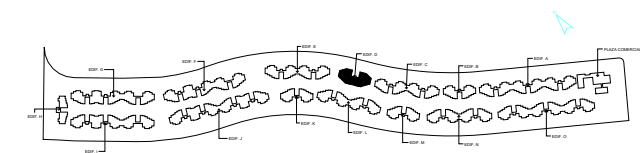

ESCALA GRÁFICA:



El promotor, se reserva el derecho a efectuar durante el transcurso de la ejecución de las obras las modificaciones del proyecto que fueran imprescindibles y más eficientes por motivos de orden técnico, legal o comercial, u ordenadas por cualquier administración u organismo público.

La Documentación es única y exclusivamente informativa y no contiene carácter contractual.

Las infografías de las fachadas, elementos comunes y restantes espacios son orientativas, y también podrán ser objeto de modificación en los proyectos técnicos.

El mobiliario en las infografías es solamente ilustrativo, por lo tanto, no deben considerarse parte del contrato de la compraventa. El equipamiento de las viviendas será el indicado en la correspondiente memoria de calidades anexo al contrato de compraventa.

Los acabados, calidades, colores, equipamiento, aparatos sanitarios, muebles de cocina, apertura de puertas pueden no parecerse a los definitivos ya que son una aproximación ilustrativa.

Unidad: D-401

Superficies

Tipología: T16

Nivel: 4

Habitaciones: 1

Area Apartamento m²: 53.00

Area De Terraza m²: 4.00

Area Azotea m²: 0,00

Total m²: 57.00

Localización

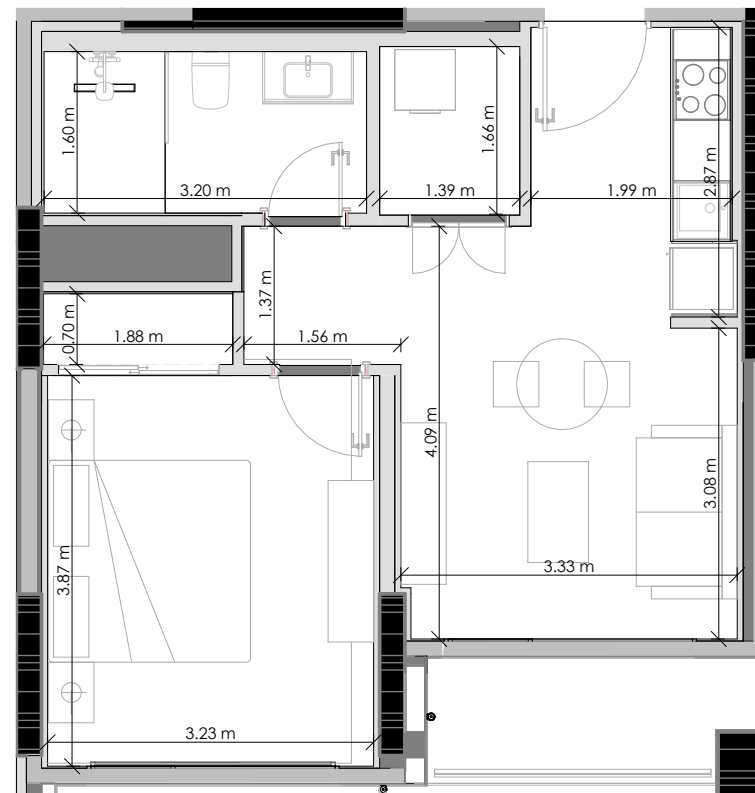
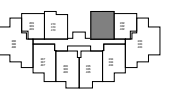
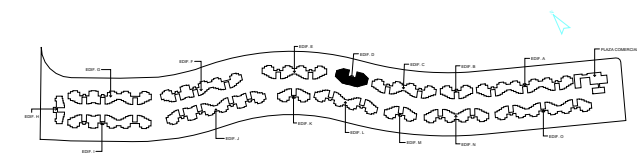

ESCALA GRÁFICA:



El promotor, se reserva el derecho a efectuar durante el transcurso de la ejecución de las obras las modificaciones del proyecto que fueran imprescindibles y más eficientes por motivos de orden técnico, legal o comercial, u ordenadas por cualquier administración u organismo público.

La Documentación es única y exclusivamente informativa y no contiene carácter contractual.

Las infografías de las fachadas, elementos comunes y restantes espacios son orientativas, y también podrán ser objeto de modificación en los proyectos técnicos.

El mobiliario en las infografías es solamente ilustrativo, por lo tanto, no deben considerarse parte del contrato de la compraventa. El equipamiento de las viviendas será el indicado en la correspondiente memoria de calidades anexo al contrato de compraventa.

Los acabados, calidades, colores, equipamiento, aparatos sanitarios, muebles de cocina, apertura de puertas pueden no parecerse a los definitivos ya que son una aproximación ilustrativa.

Unidad: D-402

Superficies

Tipología: T12

Nivel: 4

Habitaciones: 1

Area Apartamento m²: 54.15

Area De Terraza m²: 2.85

Area Azotea m²: 0,00

Total m²: 57.00

Localización

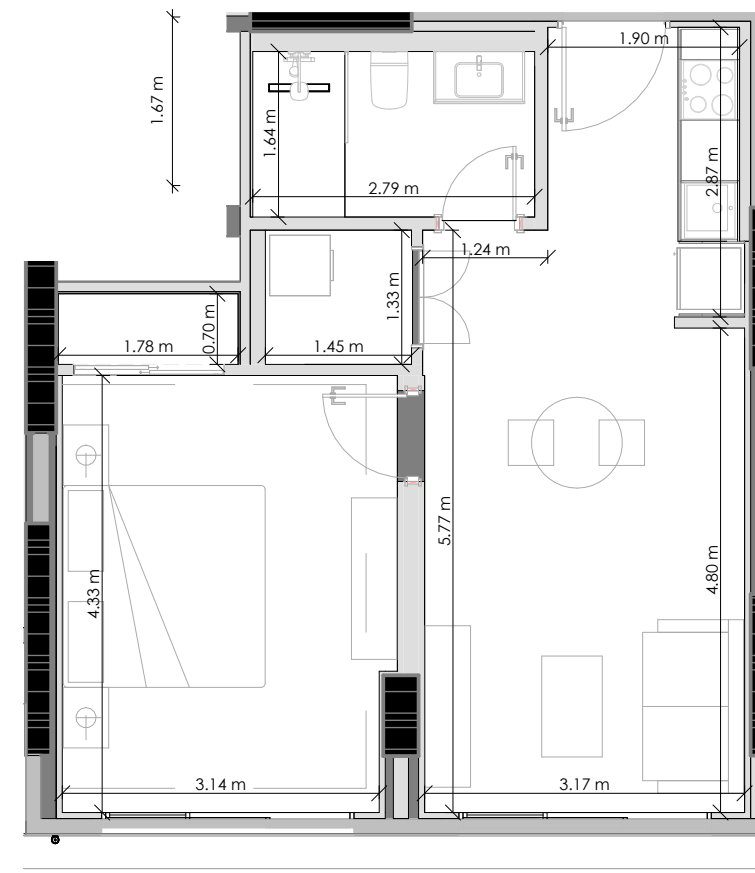
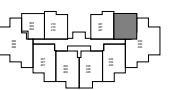
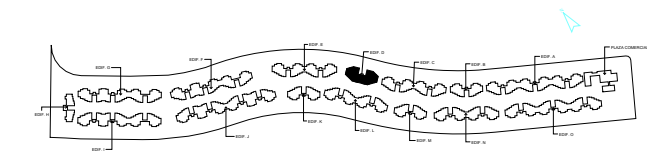

ESCALA GRÁFICA:



El promotor, se reserva el derecho a efectuar durante el transcurso de la ejecución de las obras las modificaciones del proyecto que fueran imprescindibles y más eficientes por motivos de orden técnico, legal o comercial, u ordenadas por cualquier administración u organismo público.

La Documentación es única y exclusivamente informativa y no contiene carácter contractual.

Las infografías de las fachadas, elementos comunes y restantes espacios son orientativas, y también podrán ser objeto de modificación en los proyectos técnicos.

El mobiliario en las infografías es solamente ilustrativo, por lo tanto, no deben considerarse parte del contrato de la compraventa. El equipamiento de las viviendas será el indicado en la correspondiente memoria de calidades anexo al contrato de compraventa.

Los acabados, calidades, colores, equipamiento, aparatos sanitarios, muebles de cocina, apertura de puertas pueden no parecerse a los definitivos ya que son una aproximación ilustrativa.

Unidad: D-404

Superficies

Tipología: T17

Nivel: 4

Habitaciones: 1

Area Apartamento m²: 65.53

Area De Terraza m²: 3.47

Area Azotea m²: 0,00

Total m²: 69.00

Localización

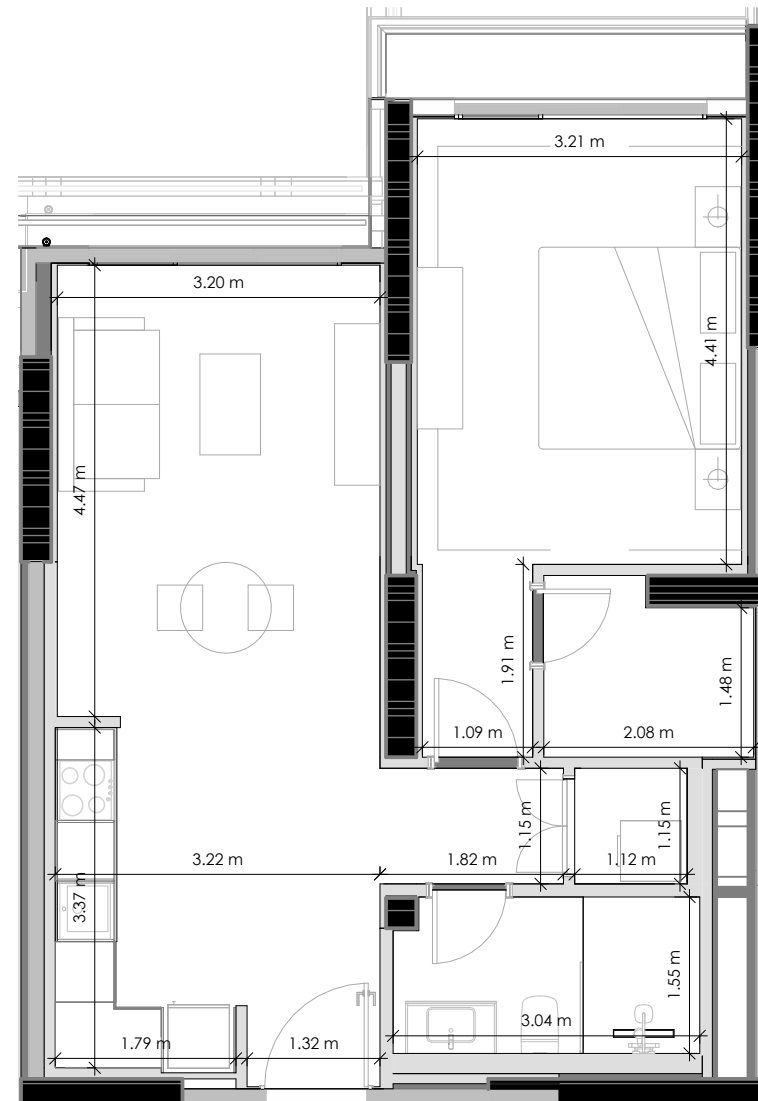
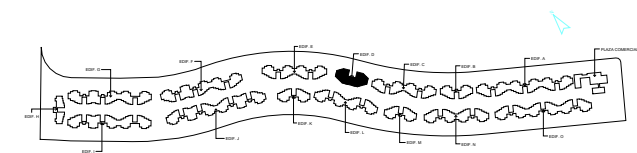

ESCALA GRÁFICA:



El promotor, se reserva el derecho a efectuar durante el transcurso de la ejecución de las obras las modificaciones del proyecto que fueran imprescindibles y más eficientes por motivos de orden técnico, legal o comercial, u ordenadas por cualquier administración u organismo público.

La Documentación es única y exclusivamente informativa y no contiene carácter contractual.

Las infografías de las fachadas, elementos comunes y restantes espacios son orientativas, y también podrán ser objeto de modificación en los proyectos técnicos.

El mobiliario en las infografías es solamente ilustrativo, por lo tanto, no deben considerarse parte del contrato de la compraventa. El equipamiento de las viviendas será el indicado en la correspondiente memoria de calidades anexo al contrato de compraventa.

Los acabados, calidades, colores, equipamiento, aparatos sanitarios, muebles de cocina, apertura de puertas pueden no parecerse a los definitivos ya que son una aproximación ilustrativa.

Unidad: D-405

Superficies

Tipología: T03

Nivel: 4

Habitaciones: 1

Area Apartamento m²: 71.36

Area De Terraza m²: 7.50

Area Azotea m²: 0,00

Total m²: 78.86

Localización

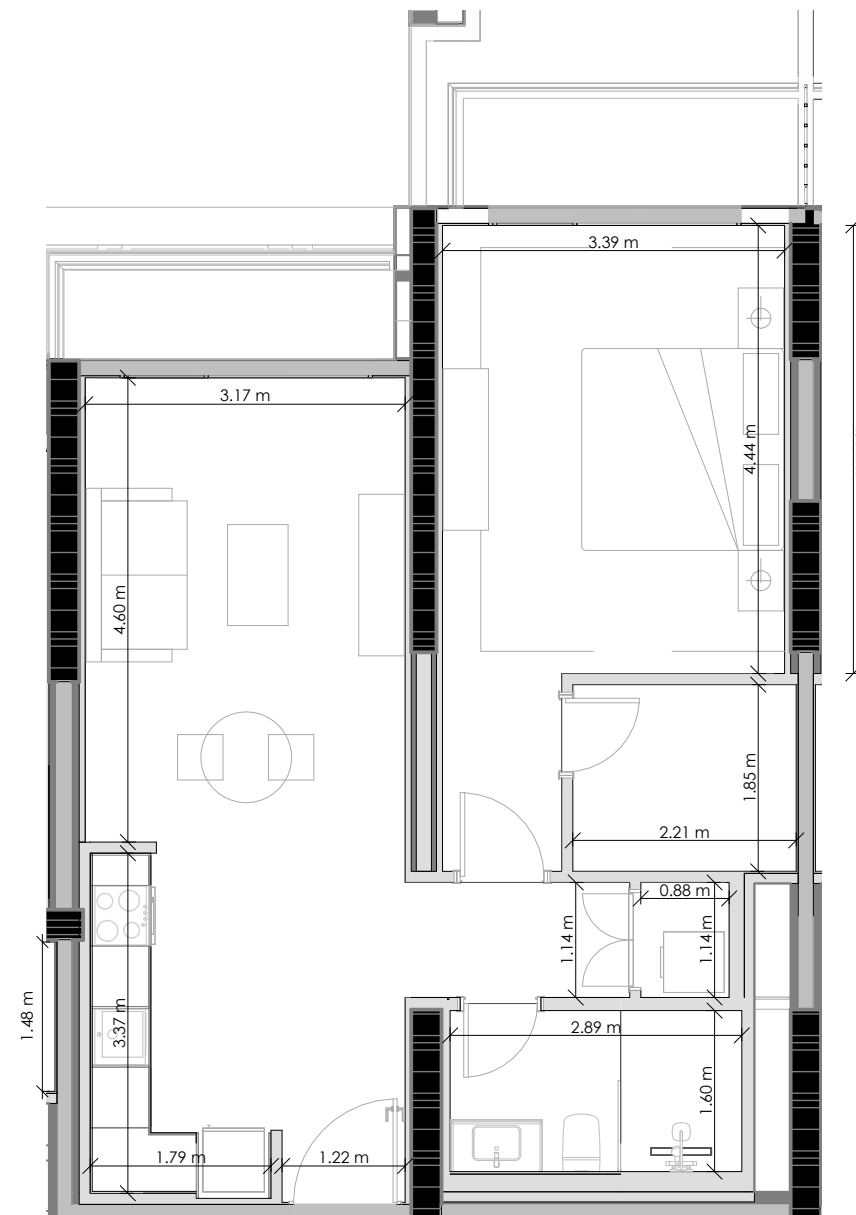
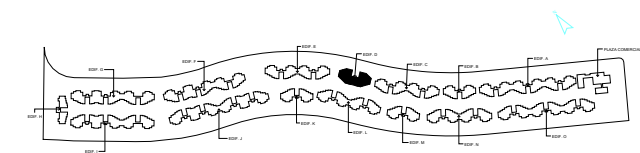

ESCALA GRÁFICA:



El promotor, se reserva el derecho a efectuar durante el transcurso de la ejecución de las obras las modificaciones del proyecto que fueran imprescindibles y más eficientes por motivos de orden técnico, legal o comercial, u ordenadas por cualquier administración u organismo público.

La Documentación es única y exclusivamente informativa y no contiene carácter contractual.

Las infografías de las fachadas, elementos comunes y restantes espacios son orientativas, y también podrán ser objeto de modificación en los proyectos técnicos.

El mobiliario en las infografías es solamente ilustrativo, por lo tanto, no deben considerarse parte del contrato de la compraventa. El equipamiento de las viviendas será el indicado en la correspondiente memoria de calidades anexo al contrato de compraventa.

Los acabados, calidades, colores, equipamiento, aparatos sanitarios, muebles de cocina, apertura de puertas pueden no parecerse a los definitivos ya que son una aproximación ilustrativa.

Unidad: D-406

Superficies

Tipología: T03

Nivel: 4

Habitaciones: 1

Area Apartamento m²: 71.36

Area De Terraza m²: 7.50

Area Azotea m²: 0,00

Total m²: 78.86

Localización

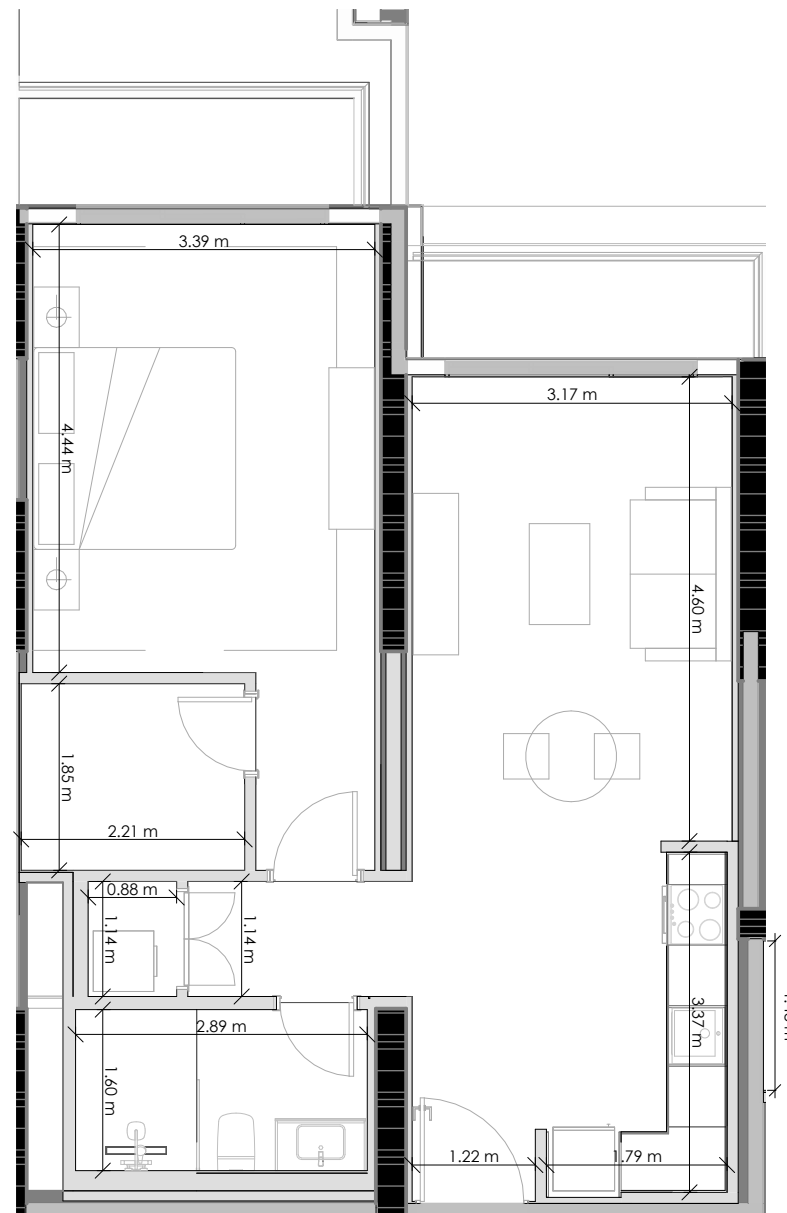
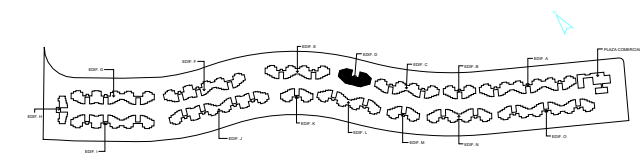

ESCALA GRÁFICA:



El promotor, se reserva el derecho a efectuar durante el transcurso de la ejecución de las obras las modificaciones del proyecto que fueran imprescindibles y más eficientes por motivos de orden técnico, legal o comercial, u ordenadas por cualquier administración u organismo público.

La Documentación es única y exclusivamente informativa y no contiene carácter contractual.

Las infografías de las fachadas, elementos comunes y restantes espacios son orientativas, y también podrán ser objeto de modificación en los proyectos técnicos.

El mobiliario en las infografías es solamente ilustrativo, por lo tanto, no deben considerarse parte del contrato de la compraventa. El equipamiento de las viviendas será el indicado en la correspondiente memoria de calidades anexo al contrato de compraventa.

Los acabados, calidades, colores, equipamiento, aparatos sanitarios, muebles de cocina, apertura de puertas pueden no parecerse a los definitivos ya que son una aproximación ilustrativa.

Unidad: D-407

Superficies

Tipología: T17

Nivel: 4

Habitaciones: 1

Area Apartamento m²: 65.53

Area De Terraza m²: 3.47

Area Azotea m²: 0,00

Total m²: 69.00

Localización

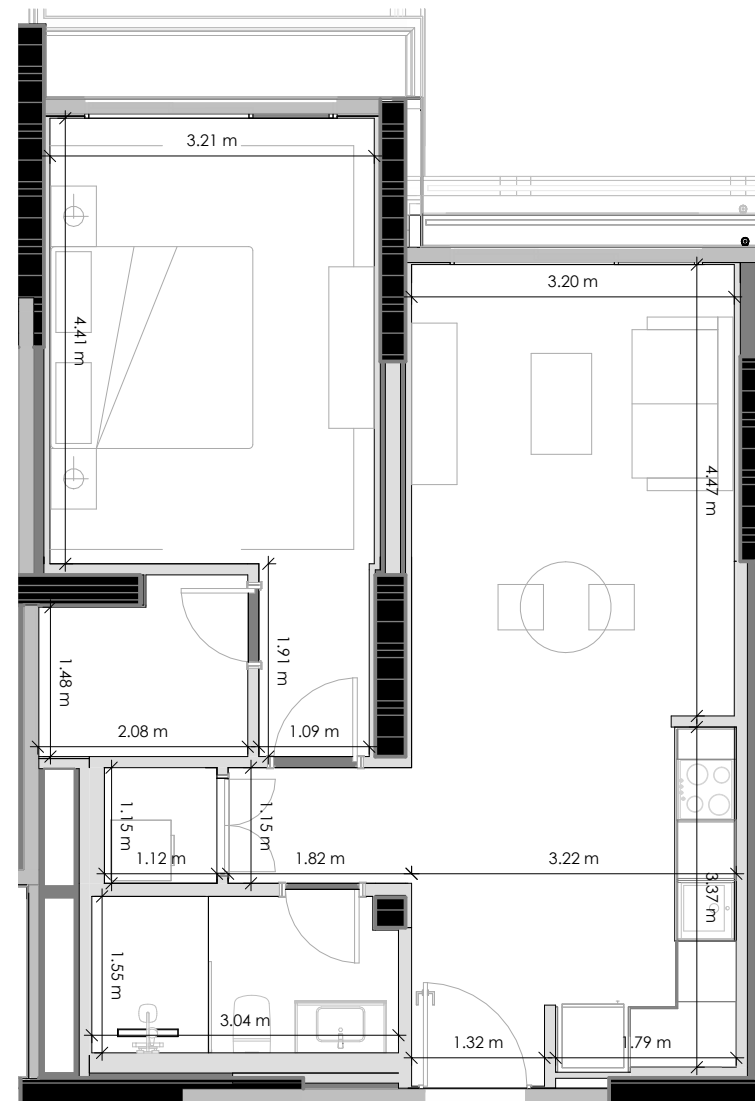
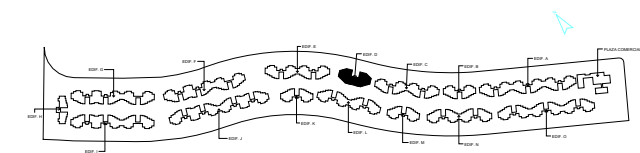

ESCALA GRÁFICA:



El promotor, se reserva el derecho a efectuar durante el transcurso de la ejecución de las obras las modificaciones del proyecto que fueran imprescindibles y más eficientes por motivos de orden técnico, legal o comercial, u ordenadas por cualquier administración u organismo público.

La Documentación es única y exclusivamente informativa y no contiene carácter contractual.

Las infografías de las fachadas, elementos comunes y restantes espacios son orientativas, y también podrán ser objeto de modificación en los proyectos técnicos.

El mobiliario en las infografías es solamente ilustrativo, por lo tanto, no deben considerarse parte del contrato de la compraventa. El equipamiento de las viviendas será el indicado en la correspondiente memoria de calidades anexo al contrato de compraventa.

Los acabados, calidades, colores, equipamiento, aparatos sanitarios, muebles de cocina, apertura de puertas pueden no parecerse a los definitivos ya que son una aproximación ilustrativa.

Unidad: D-408

Superficies

Tipología: T10

Nivel: 4

Habitaciones: 2

Area Apartamento m²: 115.35

Area De Terraza m²: 11.68

Area Azotea m²: 0,00

Total m²: 127.03

Localización

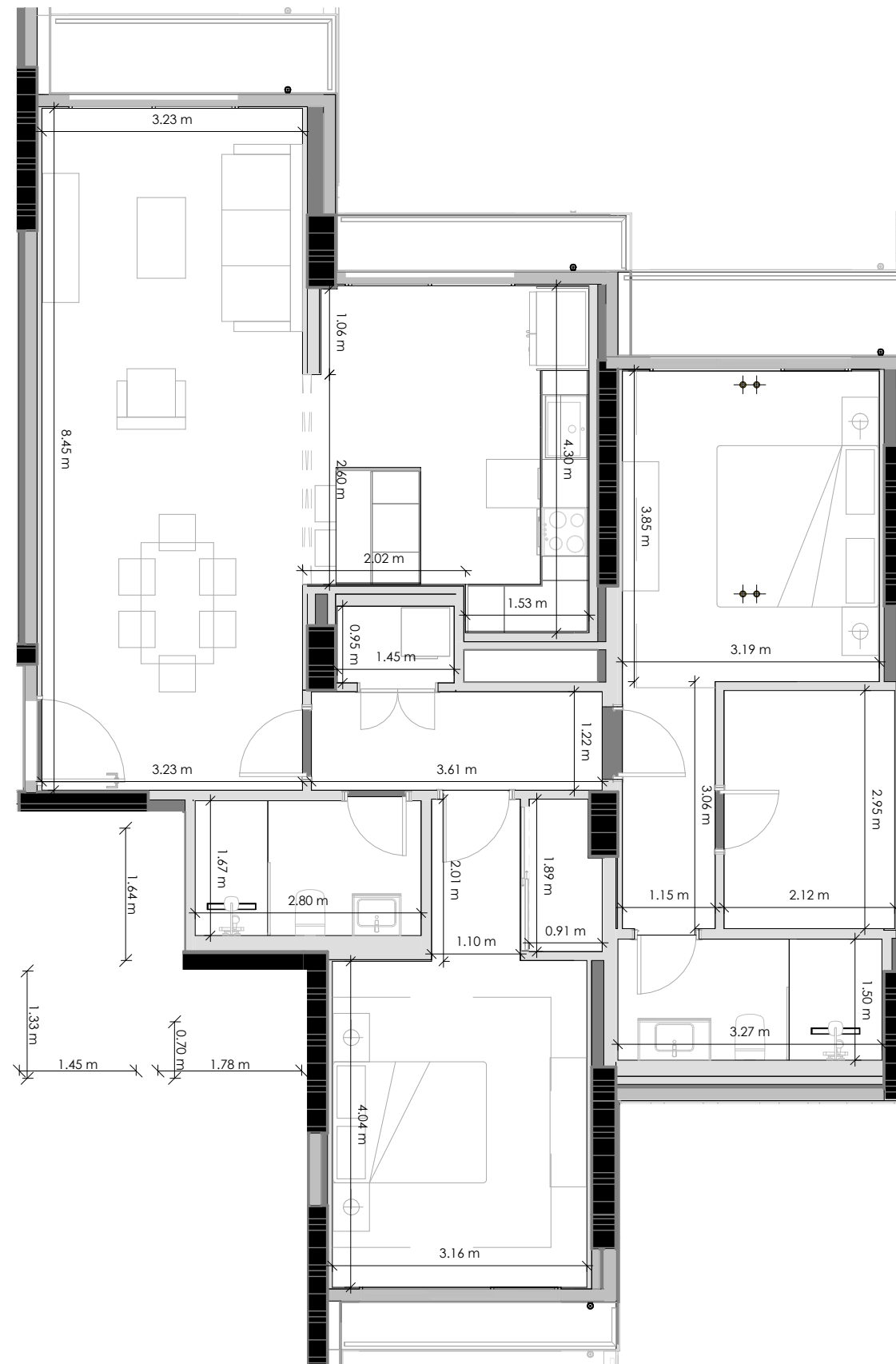
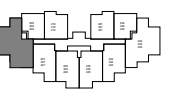
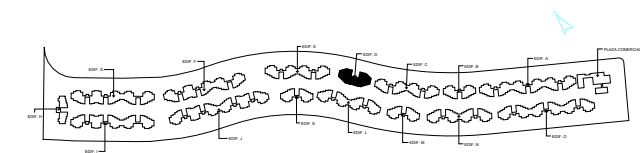

ESCALA GRÁFICA:

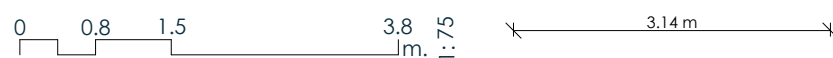

El promotor, se reserva el derecho a efectuar durante el transcurso de la ejecución de las obras las modificaciones del proyecto que fueran imprescindibles y más eficientes por motivos de orden técnico, legal o comercial, u ordenadas por cualquier administración u organismo público.

La Documentación es única y exclusivamente informativa y no contiene carácter contractual.

Las infografías de las fachadas, elementos comunes y restantes espacios son orientativas, y también podrán ser objeto de modificación en los proyectos técnicos.

El mobiliario en las infografías es solamente ilustrativo, por lo tanto, no deben considerarse parte del contrato de la compraventa. El equipamiento de las viviendas será el indicado en la correspondiente memoria de calidades anexo al contrato de compraventa.

Los acabados, calidades, colores, equipamiento, aparatos sanitarios, muebles de cocina, apertura de puertas pueden no parecerse a los definitivos ya que son una aproximación ilustrativa.

Unidad: D-409

Superficies

Tipología: T12

Nivel: 4

Habitaciones: 1

Area Apartamento m²: 54.15

Area De Terraza m²: 2.85

Area Azotea m²: 0,00

Total m²: 57.00

Localización

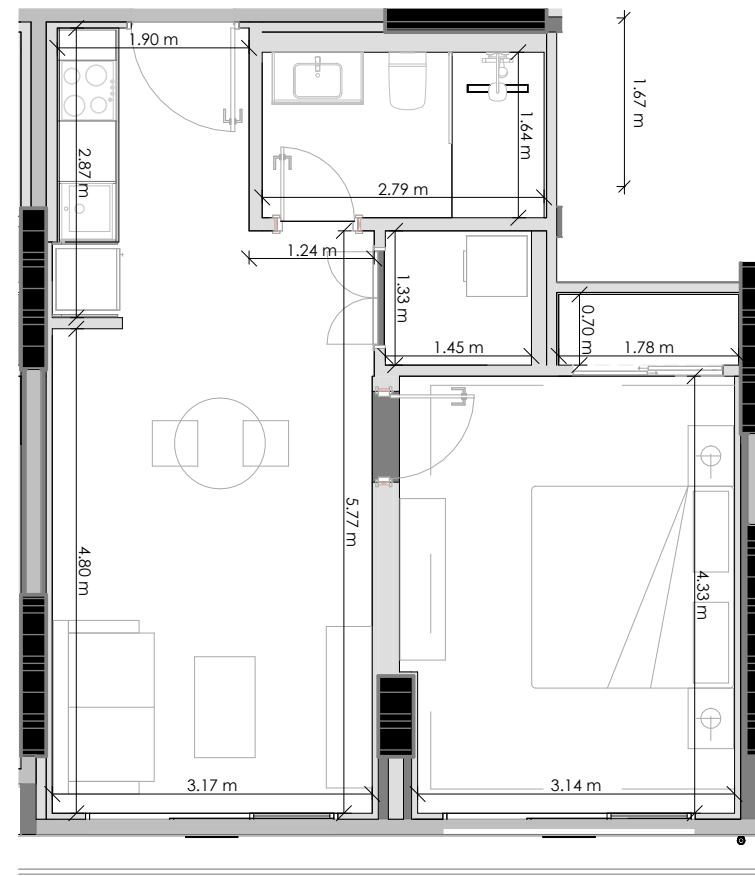
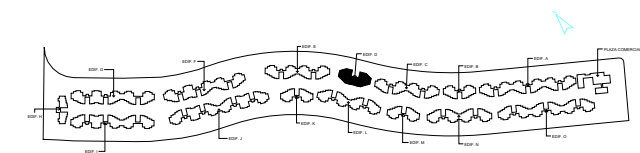

ESCALA GRÁFICA:



El promotor, se reserva el derecho a efectuar durante el transcurso de la ejecución de las obras las modificaciones del proyecto que fueran imprescindibles y más eficientes por motivos de orden técnico, legal o comercial, u ordenadas por cualquier administración u organismo público.

La Documentación es única y exclusivamente informativa y no contiene carácter contractual.

Las infografías de las fachadas, elementos comunes y restantes espacios son orientativas, y también podrán ser objeto de modificación en los proyectos técnicos.

El mobiliario en las infografías es solamente ilustrativo, por lo tanto, no deben considerarse parte del contrato de la compraventa. El equipamiento de las viviendas será el indicado en la correspondiente memoria de calidades anexo al contrato de compraventa.

Los acabados, calidades, colores, equipamiento, aparatos sanitarios, muebles de cocina, apertura de puertas pueden no parecerse a los definitivos ya que son una aproximación ilustrativa.

Unidad: D-410

Superficies

Tipología: T16

Nivel: 4

Habitaciones: 1

Area Apartamento m²: 53.00

Area De Terraza m²: 4.00

Area Azotea m²: 0,00

Total m²: 57.00

Localización

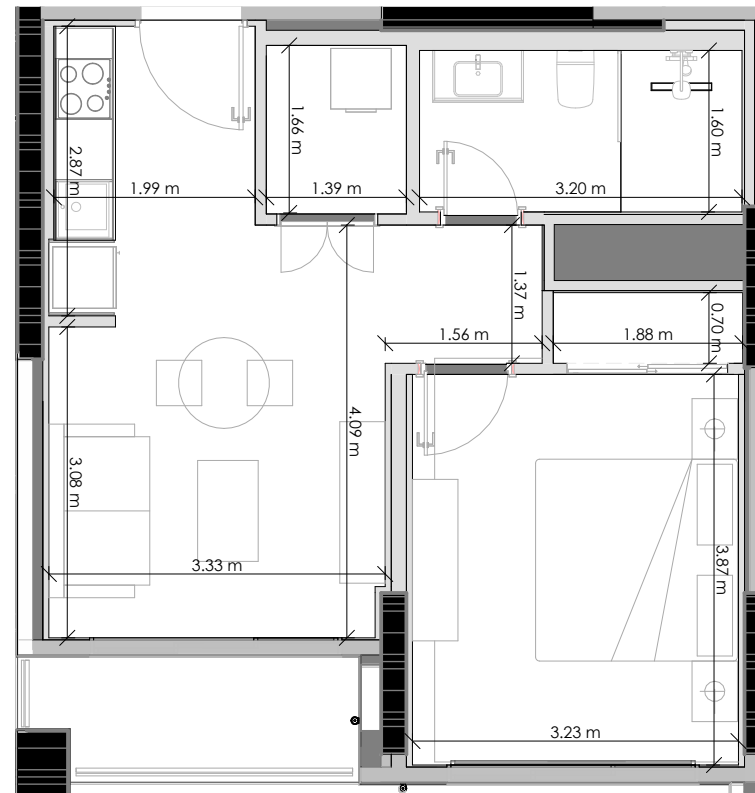
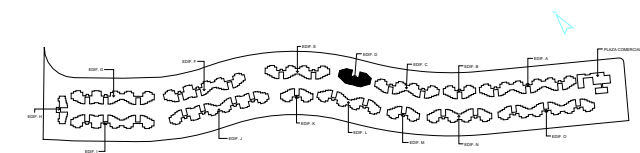

ESCALA GRÁFICA:



El promotor, se reserva el derecho a efectuar durante el transcurso de la ejecución de las obras las modificaciones del proyecto que fueran imprescindibles y más eficientes por motivos de orden técnico, legal o comercial, u ordenadas por cualquier administración u organismo público.

La Documentación es única y exclusivamente informativa y no contiene carácter contractual.

Las infografías de las fachadas, elementos comunes y restantes espacios son orientativas, y también podrán ser objeto de modificación en los proyectos técnicos.

El mobiliario en las infografías es solamente ilustrativo, por lo tanto, no deben considerarse parte del contrato de la compraventa. El equipamiento de las viviendas será el indicado en la correspondiente memoria de calidades anexo al contrato de compraventa.

Los acabados, calidades, colores, equipamiento, aparatos sanitarios, muebles de cocina, apertura de puertas pueden no parecerse a los definitivos ya que son una aproximación ilustrativa.

Unidad: D-501

Superficies

Tipología: T16

Nivel: 5

Habitaciones: 1

Area Apartamento m²: 53.60

Area De Terraza m²: 3.40

Area Azotea m²: 0,00

Total m²: 57.00

Localización

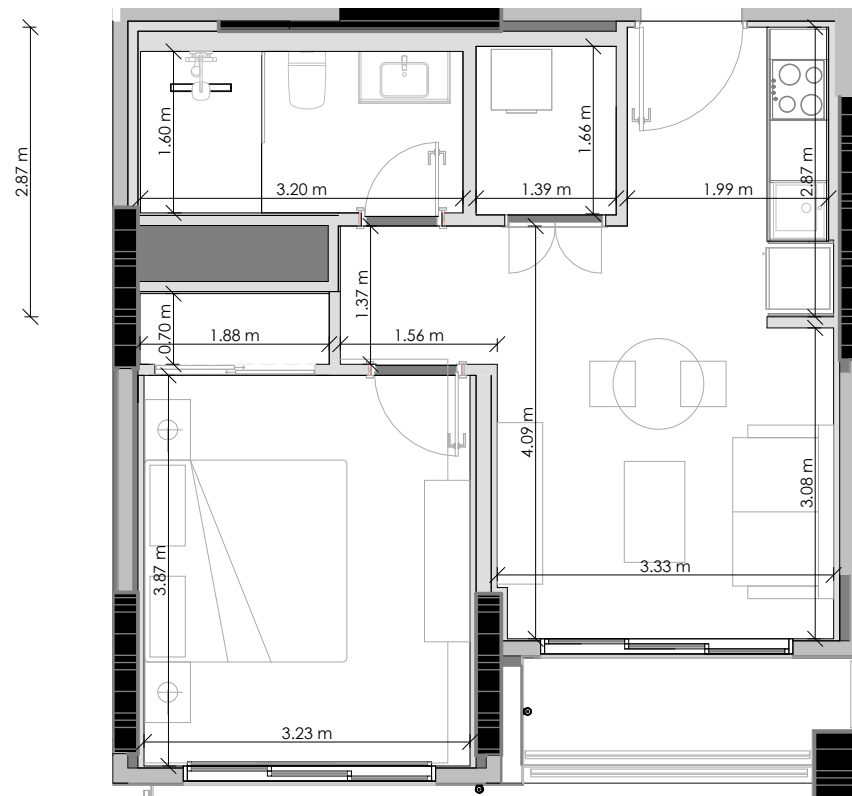
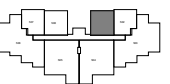
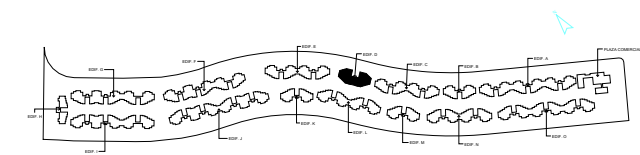

ESCALA GRÁFICA:



El promotor, se reserva el derecho a efectuar durante el transcurso de la ejecución de las obras las modificaciones del proyecto que fueran imprescindibles y más eficientes por motivos de orden técnico, legal o comercial, u ordenadas por cualquier administración u organismo público.

La Documentación es única y exclusivamente informativa y no contiene carácter contractual.

Las infografías de las fachadas, elementos comunes y restantes espacios son orientativas, y también podrán ser objeto de modificación en los proyectos técnicos.

El mobiliario en las infografías es solamente ilustrativo, por lo tanto, no deben considerarse parte del contrato de la compraventa. El equipamiento de las viviendas será el indicado en la correspondiente memoria de calidades anexo al contrato de compraventa.

Los acabados, calidades, colores, equipamiento, aparatos sanitarios, muebles de cocina, apertura de puertas pueden no parecerse a los definitivos ya que son una aproximación ilustrativa.

Unidad: D-502

Superficies

Tipología: T01

Nivel: 5

Habitaciones: 1

Area Apartamento m²: 47,43

Area De Terraza m²: 4,47

Area Azotea m²: 0,00

Total m²: 51,90

Localización

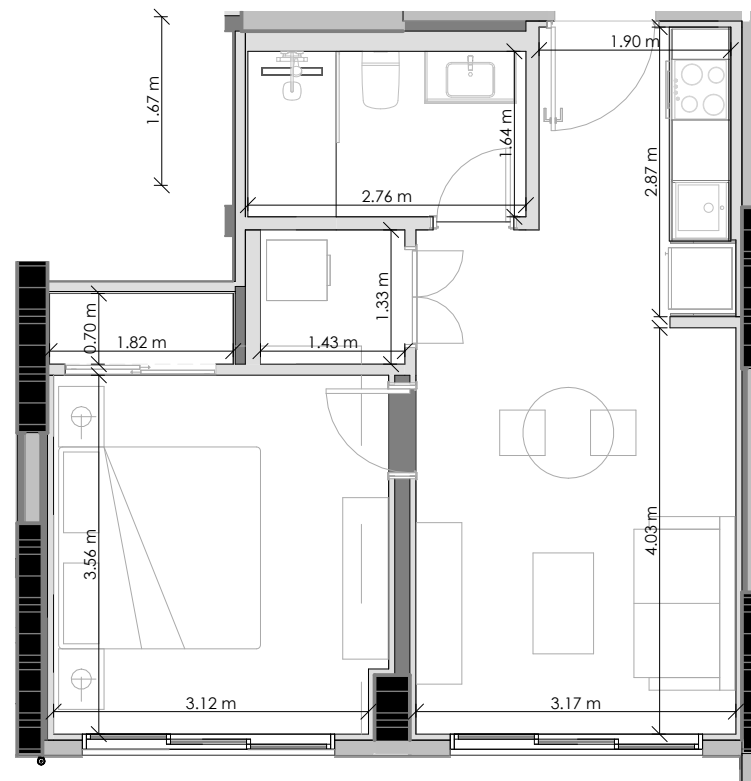
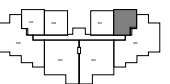
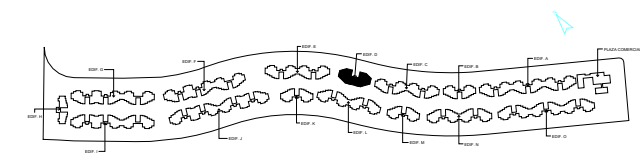

ESCALA GRÁFICA:



El promotor, se reserva el derecho a efectuar durante el transcurso de la ejecución de las obras las modificaciones del proyecto que fueran imprescindibles y más eficientes por motivos de orden técnico, legal o comercial, u ordenadas por cualquier administración u organismo público.

La Documentación es única y exclusivamente informativa y no contiene carácter contractual.

Las infografías de las fachadas, elementos comunes y restantes espacios son orientativas, y también podrán ser objeto de modificación en los proyectos técnicos.

El mobiliario en las infografías es solamente ilustrativo, por lo tanto, no deben considerarse parte del contrato de la compraventa. El equipamiento de las viviendas será el indicado en la correspondiente memoria de calidades anexo al contrato de compraventa.

Los acabados, calidades, colores, equipamiento, aparatos sanitarios, muebles de cocina, apertura de puertas pueden no parecerse a los definitivos ya que son una aproximación ilustrativa.

Unidad: D-503

Superficies

Tipología: T08

Nivel: 5

Habitaciones: 3

Area Apartamento m²: 161.46

Area De Terraza m²: 16.14

Area Azotea m²: 80.34

Total m²: 257.94

Localización

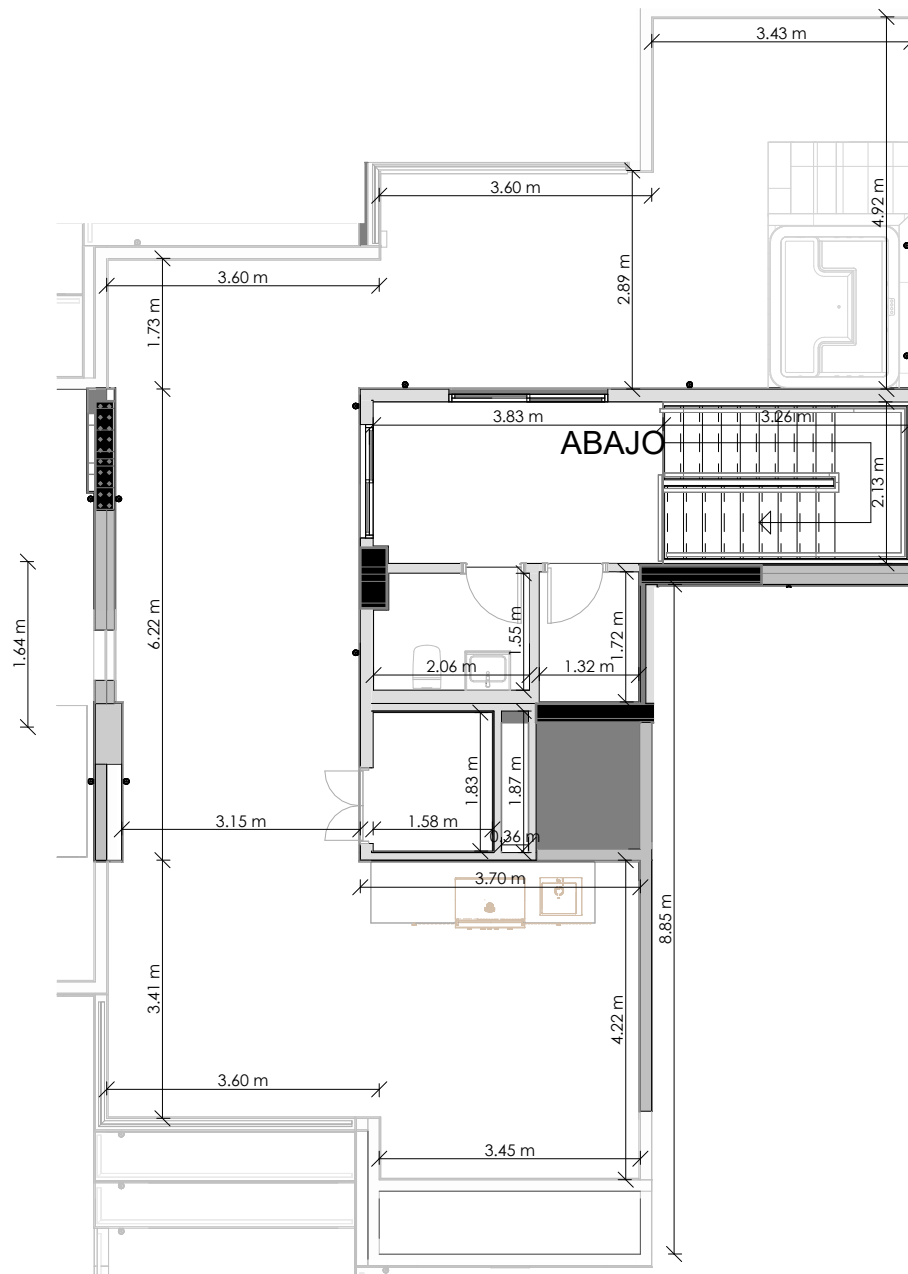
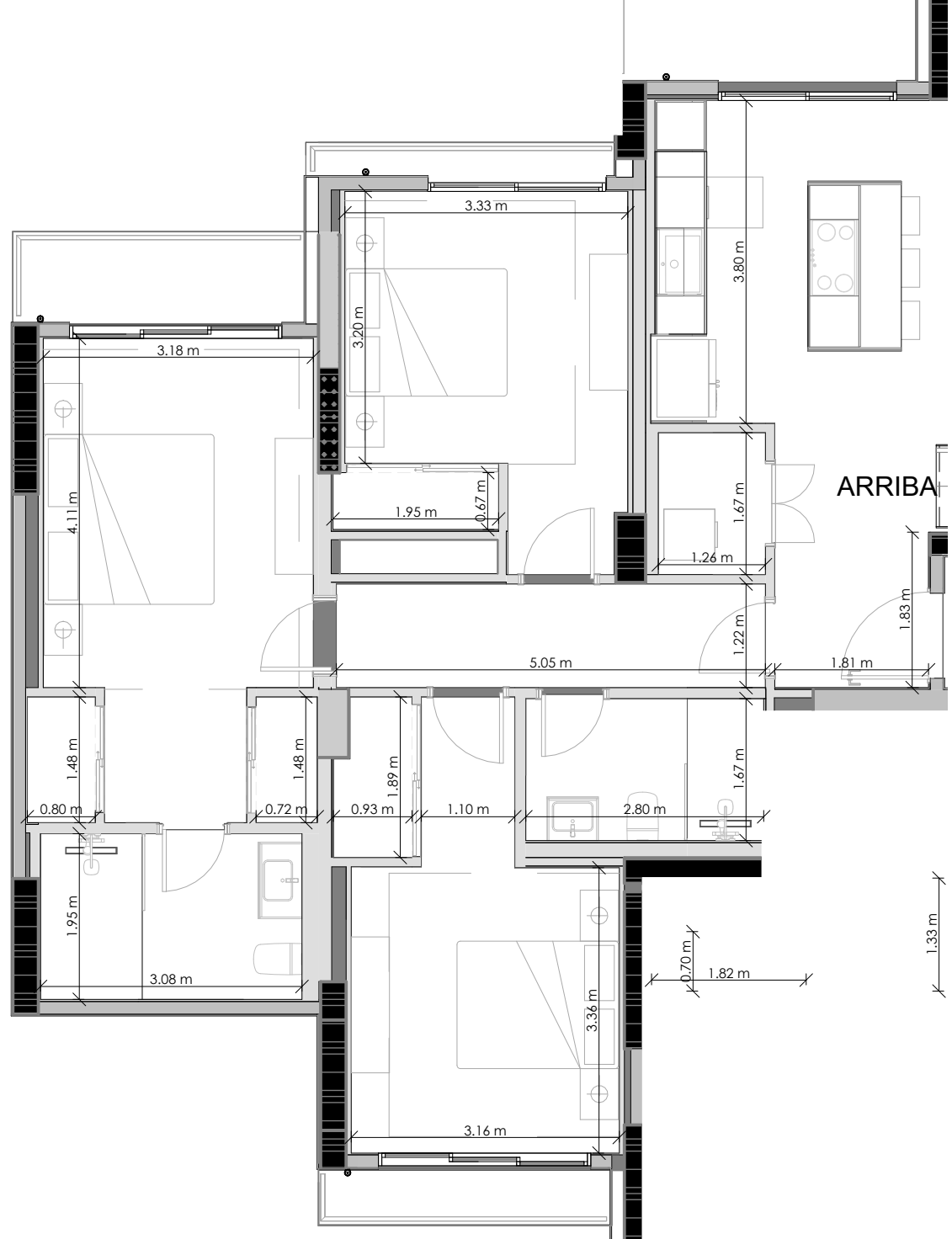
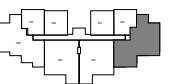
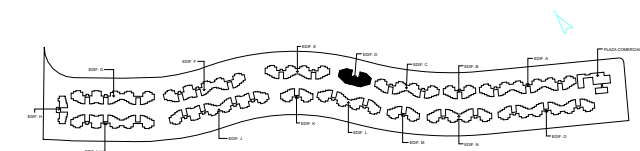

NIVEL AZOTEA



ESCALA GRÁFICA:



El promotor, se reserva el derecho a efectuar durante el transcurso de la ejecución de las obras las modificaciones del proyecto que fueran imprescindibles y más eficientes por motivos de orden técnico, legal o comercial, u ordenadas por cualquier administración u organismo público.

La Documentación es única y exclusivamente informativa y no contiene carácter contractual.

Las infografías de las fachadas, elementos comunes y restantes espacios son orientativas, y también podrán ser objeto de modificación en los proyectos técnicos.

El mobiliario en las infografías es solamente ilustrativo, por lo tanto, no deben considerarse parte del contrato de la compraventa. El equipamiento de las viviendas será el indicado en la correspondiente memoria de calidades anexo al contrato de compraventa.

Los acabados, calidades, colores, equipamiento, aparatos sanitarios, muebles de cocina, apertura de puertas pueden no parecerse a los definitivos ya que son una aproximación ilustrativa.

Unidad: D-504

Superficies

Tipología: T07

Nivel: 5

Habitaciones: 3

Area Apartamento m²: 149.93

Area De Terraza m²: 11.00

Area Azotea m²: 142.18

Total m²: 303.11

Localización

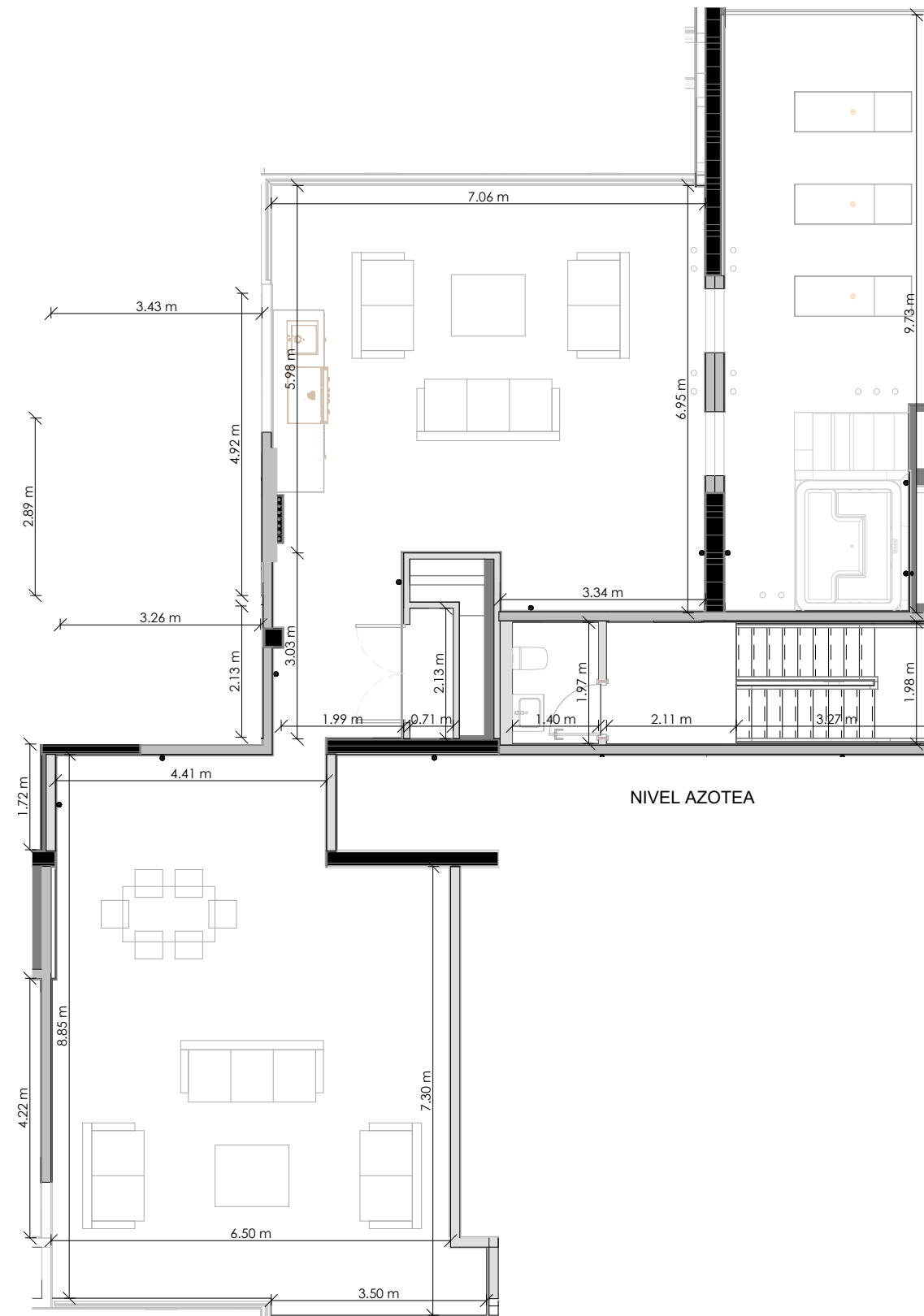
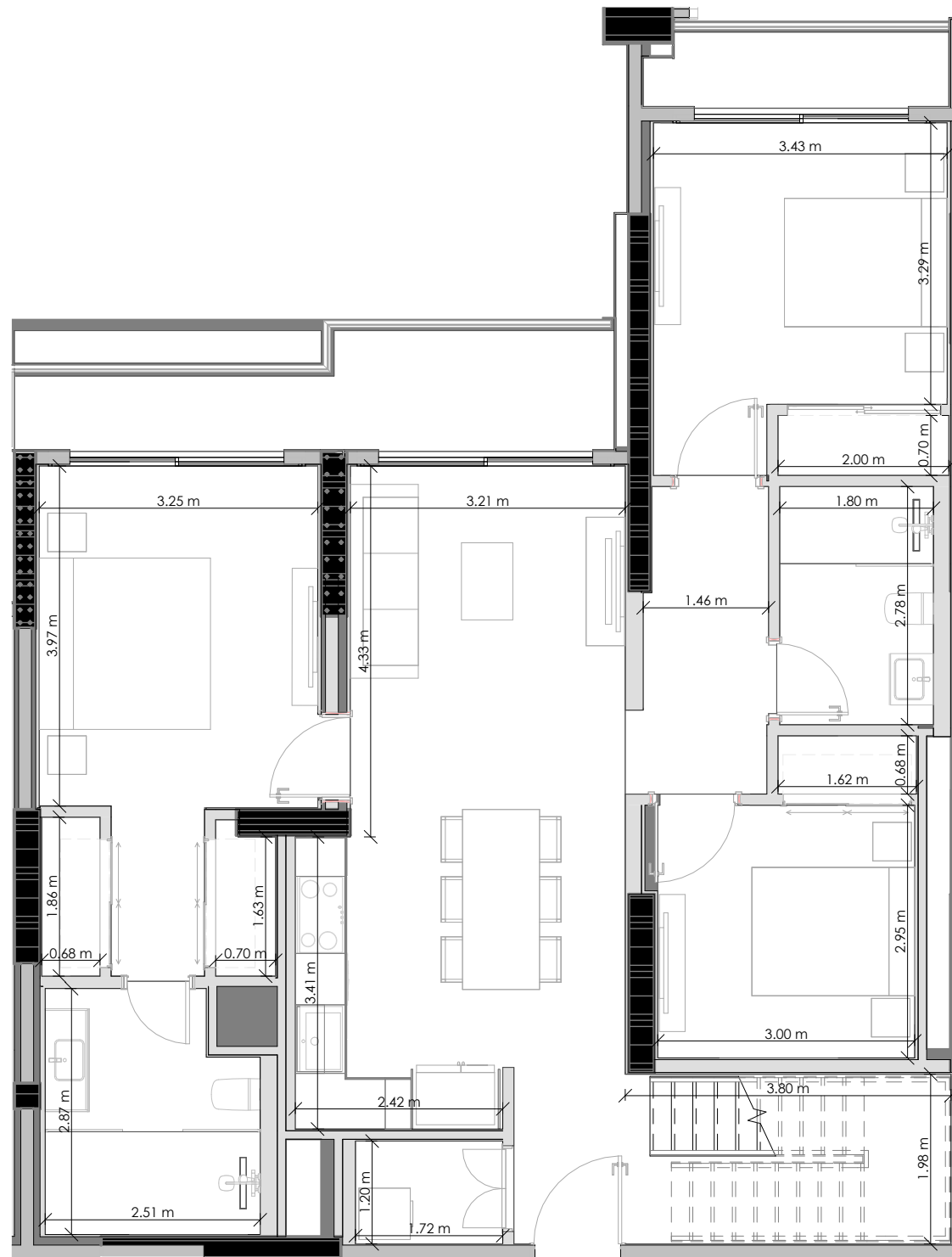
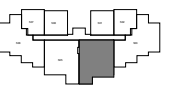
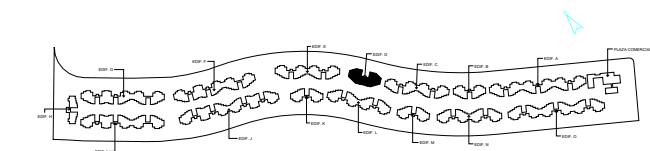

El promotor, se reserva el derecho a efectuar durante el transcurso de la ejecución de las obras las modificaciones del proyecto que fueran imprescindibles y más eficientes por motivos de orden técnico, legal o comercial, u ordenadas por cualquier administración u organismo público.

La Documentación es única y exclusivamente informativa y no contiene carácter contractual.

Las infografías de las fachadas, elementos comunes y restantes espacios son orientativas, y también podrán ser objeto de modificación en los proyectos técnicos.

El mobiliario en las infografías es solamente ilustrativo, por lo tanto, no deben considerarse parte del contrato de la compraventa. El equipamiento de las viviendas será el indicado en la correspondiente memoria de calidades anexo al contrato de compraventa.

Los acabados, calidades, colores, equipamiento, aparatos sanitarios, muebles de cocina, apertura de puertas pueden no parecerse a los definitivos ya que son una aproximación ilustrativa.

Unidad: D-505

Superficies

Tipología: T07

Nivel: 5

Habitaciones: 3

Area Apartamento m²: 149.93

Area De Terraza m²: 11.00

Area Azotea m²: 142.18

Total m²: 303.11

Localización

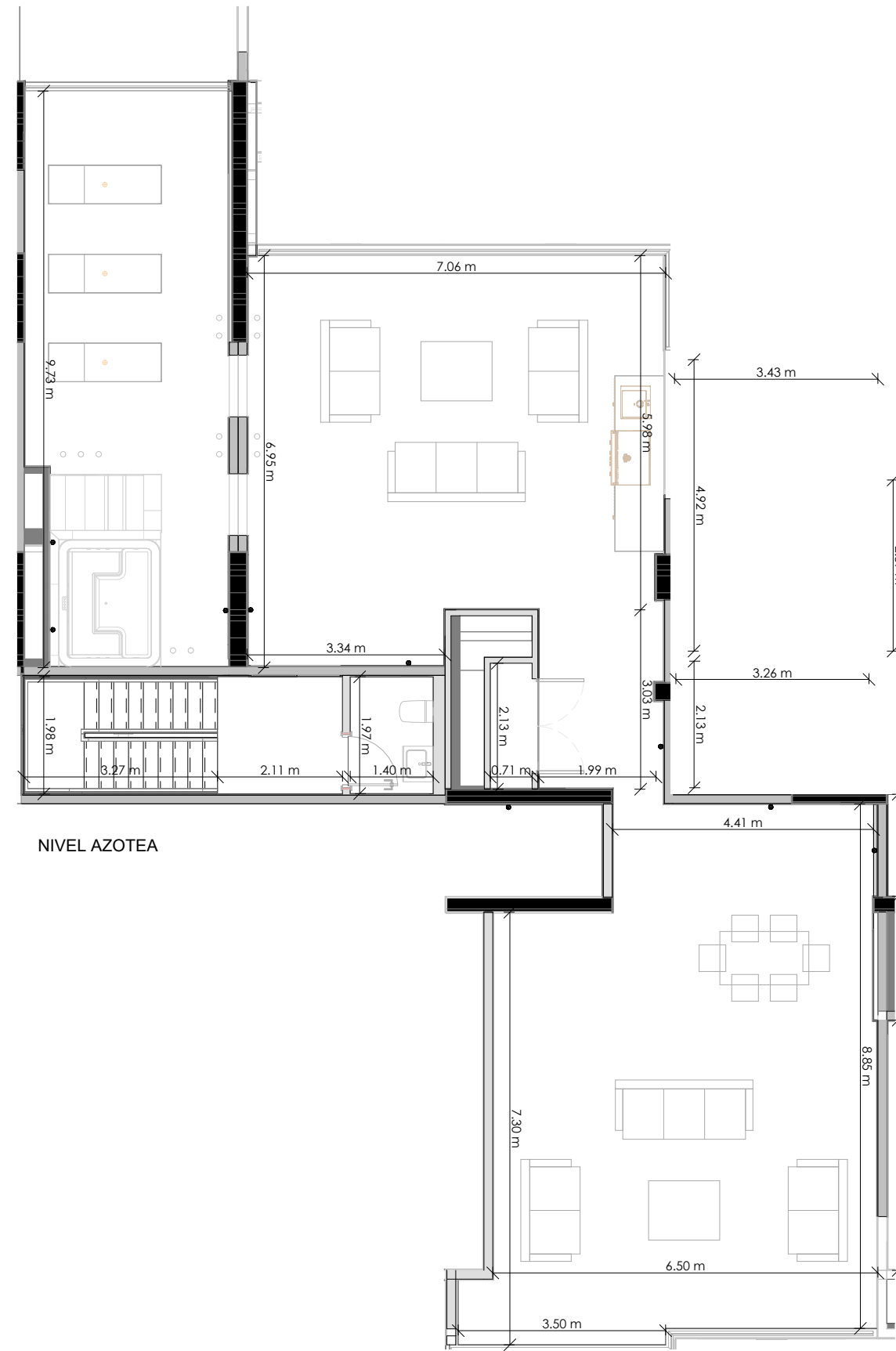
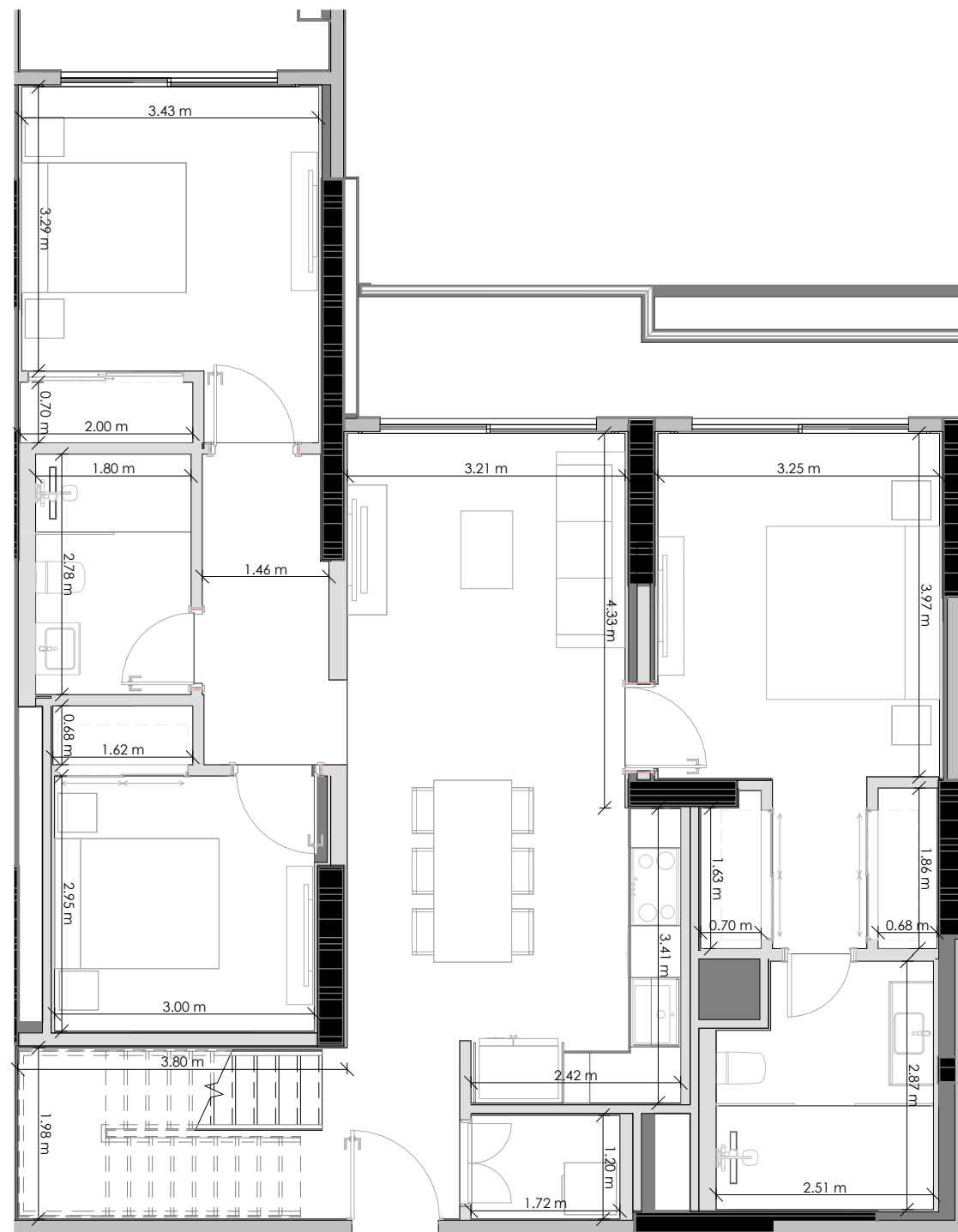
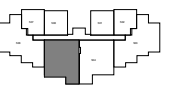
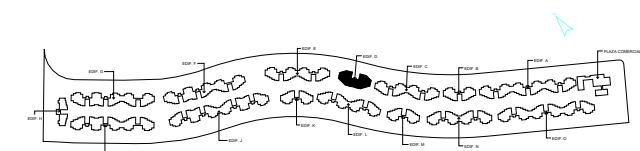

ESCALA GRÁFICA:



El promotor, se reserva el derecho a efectuar durante el transcurso de la ejecución de las obras las modificaciones del proyecto que fueran imprescindibles y más eficientes por motivos de orden técnico, legal o comercial, u ordenadas por cualquier administración u organismo público.

La Documentación es única y exclusivamente informativa y no contiene carácter contractual.

Las infografías de las fachadas, elementos comunes y restantes espacios son orientativas, y también podrán ser objeto de modificación en los proyectos técnicos.

El mobiliario en las infografías es solamente ilustrativo, por lo tanto, no deben considerarse parte del contrato de la compraventa. El equipamiento de las viviendas será el indicado en la correspondiente memoria de calidades anexo al contrato de compraventa.

Los acabados, calidades, colores, equipamiento, aparatos sanitarios, muebles de cocina, apertura de puertas pueden no parecerse a los definitivos ya que son una aproximación ilustrativa.

Unidad: D-506

Superficies

Tipología: T08

Nivel: 5

Habitaciones: 3

Area Apartamento m²: 161.46

Area De Terraza m²: 16.14

Area Azotea m²: 80.34

Total m²: 257.94

Localización

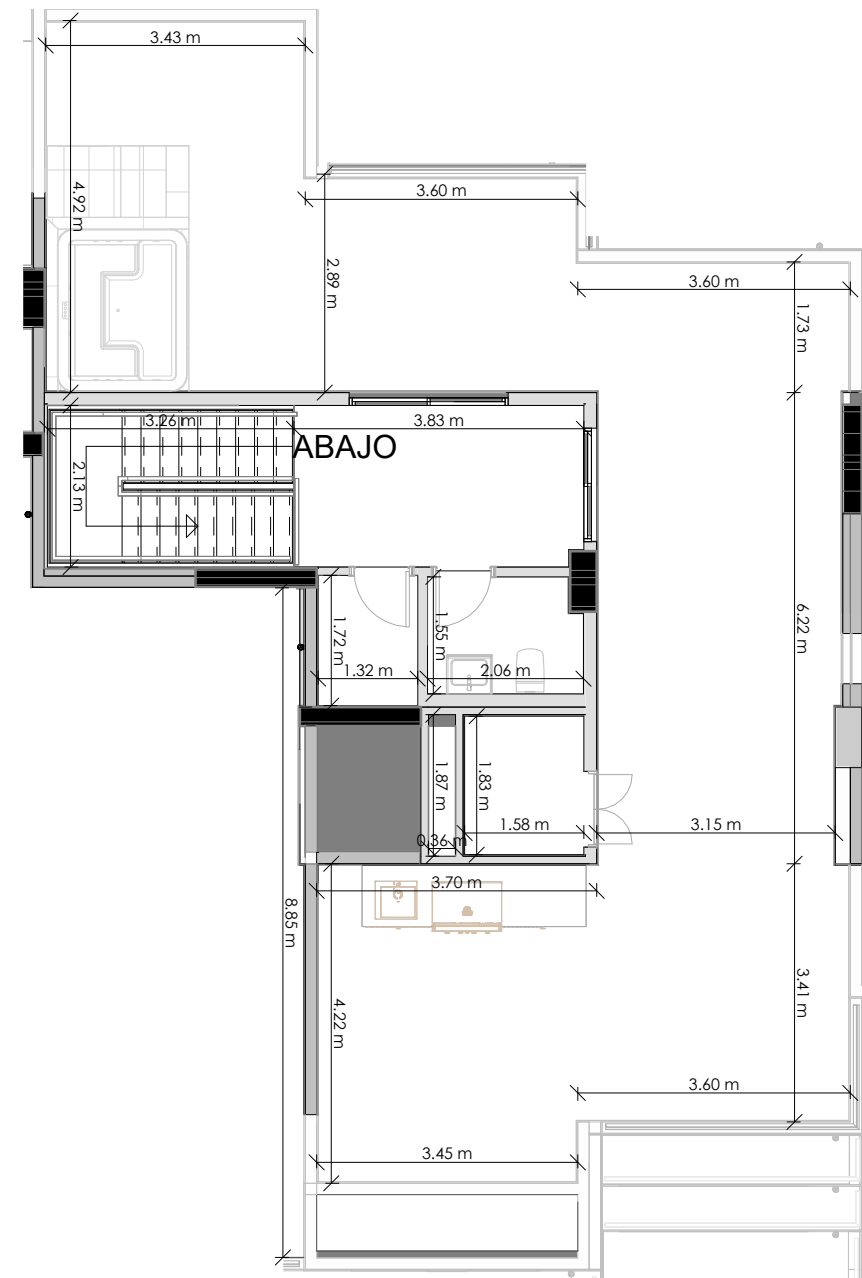
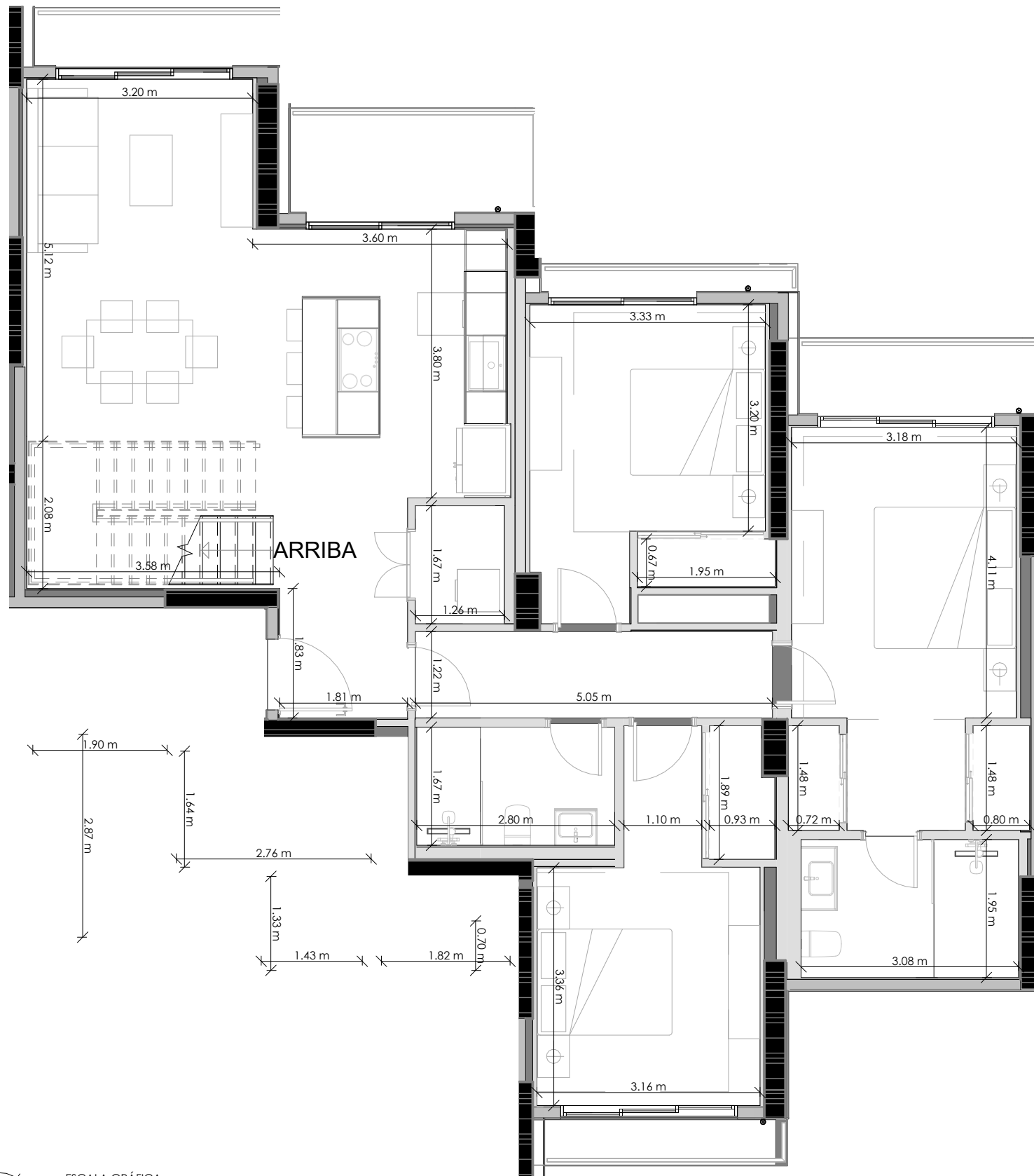
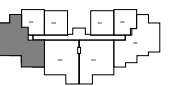
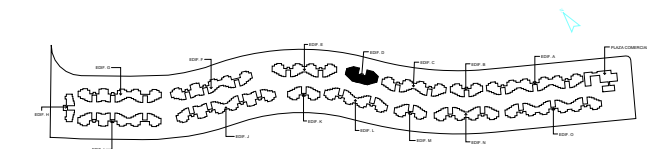

NIVEL AZOTEA

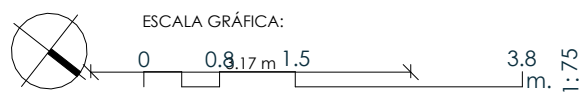

El promotor, se reserva el derecho a efectuar durante el transcurso de la ejecución de las obras las modificaciones del proyecto que fueran imprescindibles y más eficientes por motivos de orden técnico, legal o comercial, u ordenadas por cualquier administración u organismo público.

La Documentación es única y exclusivamente informativa y no contiene carácter contractual.

Las infografías de las fachadas, elementos comunes y restantes espacios son orientativas, y también podrán ser objeto de modificación en los proyectos técnicos.

El mobiliario en las infografías es solamente ilustrativo, por lo tanto, no deben considerarse parte del contrato de la compraventa. El equipamiento de las viviendas será el indicado en la correspondiente memoria de calidades anexo al contrato de compraventa.

Los acabados, calidades, colores, equipamiento, aparatos sanitarios, muebles de cocina, apertura de puertas pueden no parecerse a los definitivos ya que son una aproximación ilustrativa.

Unidad: D-507

Superficies

Tipología: T01

Nivel: 5

Habitaciones: 1

Area Apartamento m²: 47,43

Area De Terraza m²: 4,47

Area Azotea m²: 0,00

Total m²: 51,90

Localización

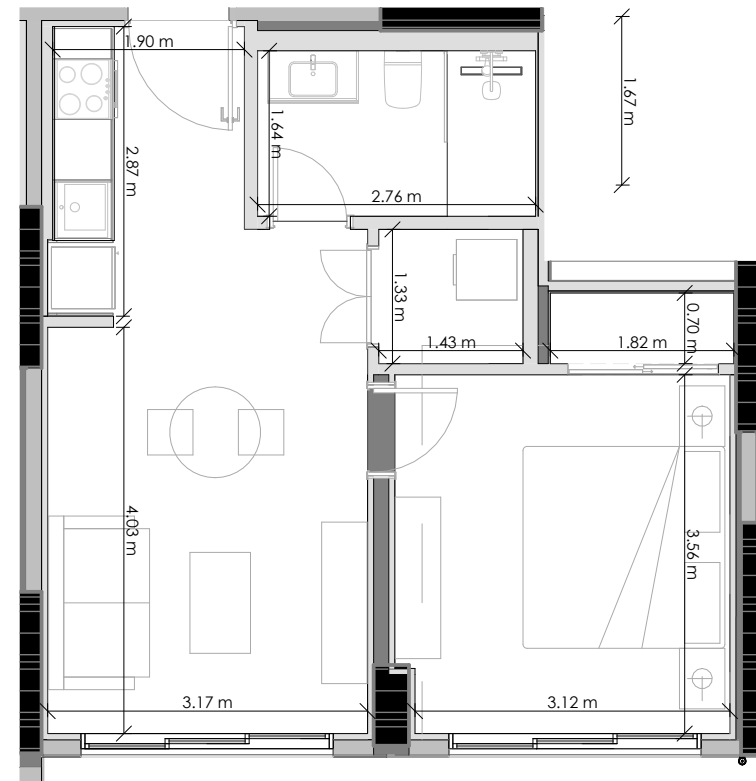
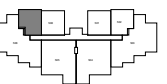
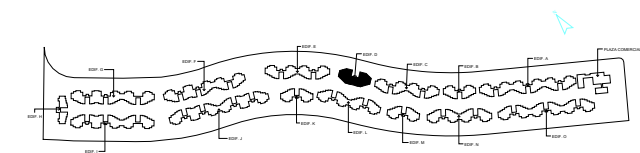

ESCALA GRÁFICA:



El promotor, se reserva el derecho a efectuar durante el transcurso de la ejecución de las obras las modificaciones del proyecto que fueran imprescindibles y más eficientes por motivos de orden técnico, legal o comercial, u ordenadas por cualquier administración u organismo público.

La Documentación es única y exclusivamente informativa y no contiene carácter contractual.

Las infografías de las fachadas, elementos comunes y restantes espacios son orientativas, y también podrán ser objeto de modificación en los proyectos técnicos.

El mobiliario en las infografías es solamente ilustrativo, por lo tanto, no deben considerarse parte del contrato de la compraventa. El equipamiento de las viviendas será el indicado en la correspondiente memoria de calidades anexo al contrato de compraventa.

Los acabados, calidades, colores, equipamiento, aparatos sanitarios, muebles de cocina, apertura de puertas pueden no parecerse a los definitivos ya que son una aproximación ilustrativa.

Unidad: D-508

Superficies

Tipología: T16

Nivel: 5

Habitaciones: 1

Area Apartamento m²: 53.60

Area De Terraza m²: 3.40

Area Azotea m²: 0,00

Total m²: 57.00

Localización

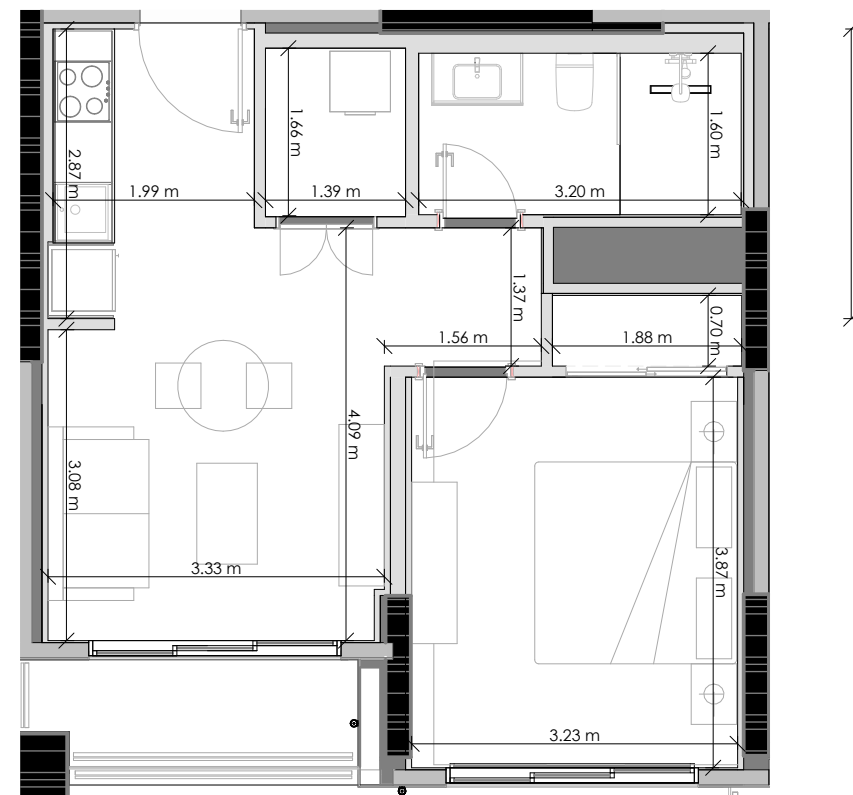
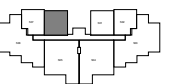
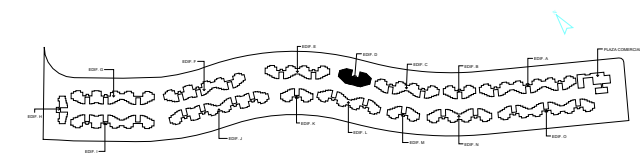

ESCALA GRÁFICA:



El promotor, se reserva el derecho a efectuar durante el transcurso de la ejecución de las obras las modificaciones del proyecto que fueran imprescindibles y más eficientes por motivos de orden técnico, legal o comercial, u ordenadas por cualquier administración u organismo público.

La Documentación es única y exclusivamente informativa y no contiene carácter contractual.

Las infografías de las fachadas, elementos comunes y restantes espacios son orientativas, y también podrán ser objeto de modificación en los proyectos técnicos.

El mobiliario en las infografías es solamente ilustrativo, por lo tanto, no deben considerarse parte del contrato de la compraventa. El equipamiento de las viviendas será el indicado en la correspondiente memoria de calidades anexo al contrato de compraventa.

Los acabados, calidades, colores, equipamiento, aparatos sanitarios, muebles de cocina, apertura de puertas pueden no parecerse a los definitivos ya que son una aproximación ilustrativa.